

LEGENDA / ESPECIFICAÇÕES	
Nº	DESCRIÇÃO
Rampa de Acesso Adaptada conforme Norma (NBR9050)	
3A-	Placa em Brãle no corrimão (Início e Final)
3B-	Guarda-corpo em ferro ou pintura em esmalte sintético acetinado laranja, ref. 044 Daltine, da Iquine, ou equivalente, tubo de Ø 0,38 a 0,045CM.
3C-	Corrimão de ferro ou pintura em esmalte sintético acetinado laranja, ref. 044 Daltine, da Iquine, ou equivalente, tubo de Ø 0,38 a 0,045CM.
3D-	Tubo Redondo de ferro diâmetro 1 1/2" (38mm), com pintura em esmalte sintético acetinado laranja, ref. 044 Daltine, da Iquine, ou equivalente.
3E-	Supporte do corrimão em ferro diâmetro 1 1/2" (12,70mm) com pintura em esmalte sintético acetinado laranja, ref. 044 Daltine, da Iquine, ou equivalente.
3F-	Chapa de ferro galvanizado TAM: 14" (6,3mm), 80x80mm com pintura em esmalte sintético acetinado laranja, ref. 044 Daltine, da Iquine, ou equivalente.
3G-	Chambador Parabólico diâmetro 8mm.
3H-	Piso Industrial sem polimento.
3I-	Mureta de alvenaria (Gua de Balizamento) com pintura em textura acrílica branco neve.
Piso Tátil de Alerta para área Externa - Argamassado em Placas de 0,30x0,30cm, Esp. da base 7mm, Esp. relevo 5mm na Cor amarela, conforme Norma (NBR9050)	
Quando da existência de pisos nobres como (granito, mármore, outros) de difícil reconposição como (granite, outros), o piso tátil de alerta deverá ser colado sobre o piso existente da mesma forma que o tátil de alerta interno, porém com o adesivo adequado.	
Piso Tátil de Alerta para área Interna - Colado em Placas de 0,30x0,30cm, Esp. da base 2mm e Esp. do relevo 3mm na Cor amarela, conforme Norma (NBR9050)	

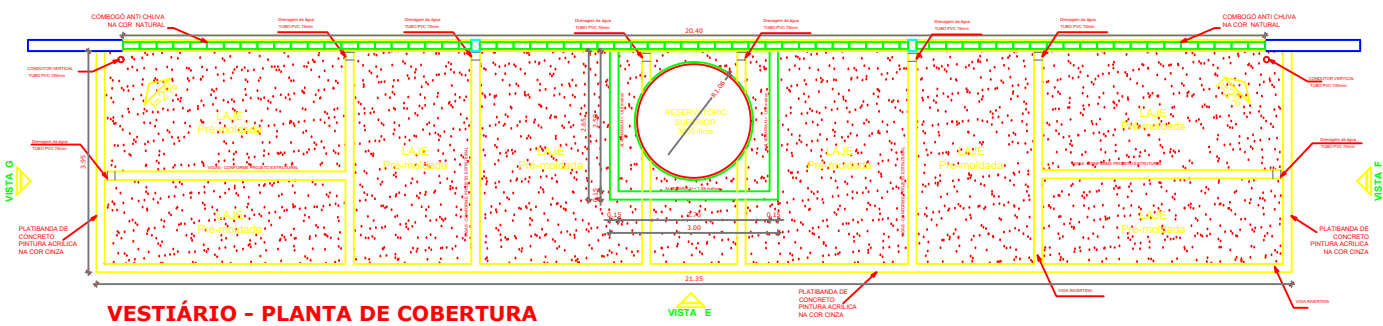

**VESTIÁRIO - PLANTA DE COBERTURA**  
ESCALA 1:50

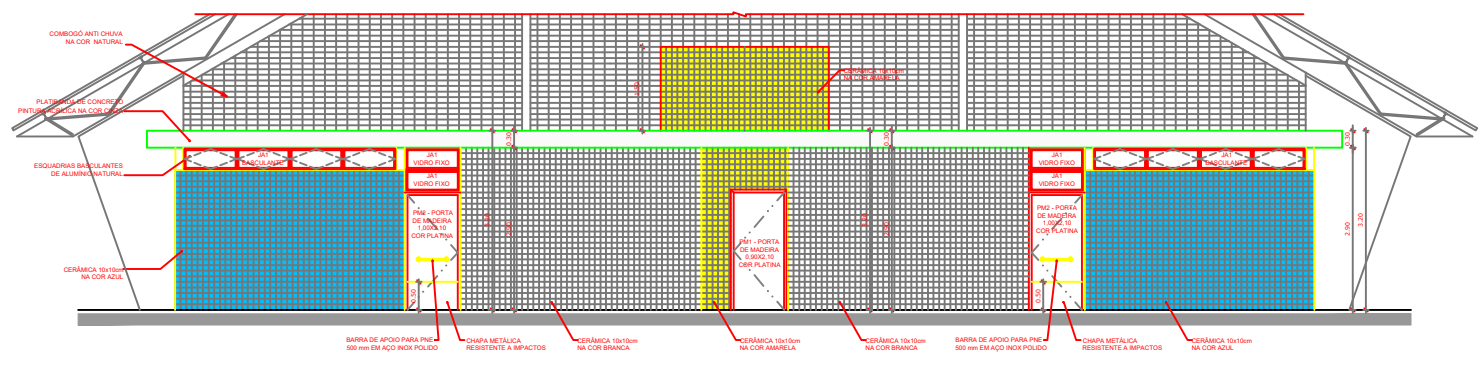

**VESTIÁRIO: VISTA E - FACHADA FRONTAL**  
ESCALA 1:50

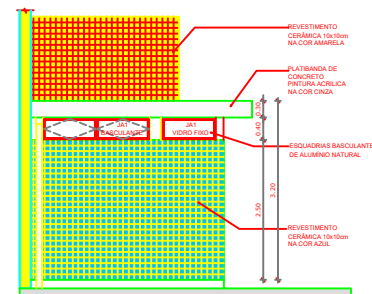

**VESTIÁRIO: VISTA G- FACHADA LATERAL**  
ESCALA 1:50

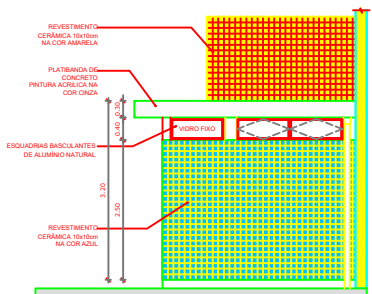

**VESTIÁRIO: VISTA F- FACHADA LATERAL**  
ESCALA 1:50



PREFEITURA MUNICIPAL  
DE SÃO LUIS DO QUITUNDE  
- ALAGOAS

## PROJETO ARQUITETÔNICO

**ASSUNTO:**  
CONSTRUÇÃO DE UMA QUADRA POLIESPORTIVA COBERTA  
COM VESTIÁRIO E PAVIMENTAÇÃO DE ACESSO NO BAIRRO  
DO ALTO CRISTO REDENTOR

**ENDEREÇO:** RUA VER. IODÉCIO ALVINO DO NASCIMENTO, S/N  
ALTO CRISTO REDENTOR  
SÃO LUIS DO QUITUNDE AL

ESCALA:	PRANCHA:	ASSUNTO:
INDICADA	01/01 REV - 00	FACHADA VESTIÁRIOS

PROPRIETÁRIO:	PREF. MUNICIPAL DE SÃO LUIS DO QUITUNDE
PROJETO:	Deysson Henrique da Silva Melo RNP: 020624898-9
RESPONSÁVEL TÉCNICO:	

ÁREAS: ÁREA DO TERRENO :	1.556,18m²	DATA :	SET/2023
ÁREA DE CONSTRUÇÃO:	780,80m²	OBS: CONFERIR MEDIDAS NO LOCAL	
ÁREA DE CONSTRUÇÃO:	980,40m²		