

PLANTA DE COBERTA
ESCALA _____

1/75

QUADRO DE ESQUADRIAS

PORTAS					
ESQ.	LARG. (m)	ALT. (m)	PELT. (m)	TIPO	MATERIAL
PM-01	0,80	2,10	-	ABRIR (FICHA) - 01 FOLHA	MADEIRA REVESTIDA COM FORMICA
PM-02	0,80	2,10	-	ABRIR (FICHA) - 01 FOLHA	MADEIRA + PROTEÇÃO ANTI-IMPACTO
PM-03	0,80	2,10	-	ABRIR (FICHA) - 01 FOLHA	MADEIRA REVESTIDA COM FORMICA
PM-04	0,70	2,10	-	ABRIR (FICHA) - 01 FOLHA	MADEIRA REVESTIDA COM FORMICA
PM-05	2,00	2,10	-	VAI E VEM - 02 FOLHAS	MADEIRA REVESTIDA COM FORMICA
PV-01	2,34	2,10	-	ABRIR (02 folhas) - FIXA (02)	ALUMINIO E VIDRO BL INDEX + PELICULA FUMÊ 8mm
PF-02	0,80	2,10	-	ABRIR (FICHA) - 01 FOLHA	VIDRO JATEADO (6mm)
PF-01	1,90	2,10	-	ABRIR (FICHA) - 01 FOLHA	FERRO
PF-02	0,80	2,10	-	ABRIR (FICHA) - 01 FOLHA	FERRO
JANELAS					
ESQ.	LARG. (m)	ALT. (m)	PELT. (m)	TIPO	MATERIAL
JV-01	1,50	1,00	1,10	CORRER	ALUMINIO E VIDRO + PELICULA FUMÊ (14 UNL)
JV-02	0,80	0,40	1,70	BASCULANTE	ALUMINIO E VIDRO FOSCO (08 UNL)
JV-03	0,60	1,00	1,10	GUILHOTINA	ALUMINIO E VIDRO (01 UNL)
JV-04	3,00	1,00	1,10	FIXO	ALUMINIO E VIDRO (01 UNL)
JV-05	1,00	0,40	1,70	BASCULANTE	ALUMINIO E VIDRO FOSCO (02 UNL)
JV-06	2,50	1,00	1,10	CORRER	ALUMINIO E VIDRO (02 UNL)

- OBSERVAÇÕES
- Substituir revestimentos em paredes internas: REVESTIMENTO CERÂMICO BRANCO (0,40x0,46cm) / H=1,38m + REVESTIMENTO CERÂMICO AMARELO (0,10x0,10cm) / H=1,46m ; ÁREAS DE CIRCULAÇÃO, RECEPÇÃO, ESPERA + SALA DE REUNIÃO;
 - Consultar Formosa e demais SALAS DE ATENDIMENTO, deverão receber REVESTIMENTO CERÂMICO BRANCO (0,40x0,46cm) na altura de 1,38m e emassamento + Pintura em tinta acrílica ANTIBACTERICIDA na cor BRANCO GELCO;
 - Substituir todo revestimento de piso: REVESTIMENTO CERÂMICO BRANCO (0,40x0,46cm) - ANTIDERRAPANTE
 - Prever substituição de todos portos internos;
 - Inserir bases em alumínio revestidas com cerâmica branca + Portas de metal revestidas com fórmica branca abacoiço ou pia castanha e demais pias que não apresentem equalde;
 - Prever revólvo geral do banheiro;
 - Prever substituição de luminárias existentes por modelo ALIADA com lâmpadas tubulares de led;
 - Inserir pia de inox em salas que não contem;
 - Prever substituição em instalações elétricas (SUBSTITUIÇÃO DE TOMADAS E INTERRUPTORES);
 - Prever pintura externas e internas;
 - Prever solução para infiltrações em áreas que apresentem patologias e em paredes da Caixa D'água (Impermeabilização + Pintura);
 - Substituir JANELAS E PORTAS CONFORME QUADRO DE ESQUADRIAS;
 - Inserir REVESTIMENTO BRANCO REFINADO E POLIDO EM BANCOS DA ÁREA DE ESPERA;
 - Inserir bornas de apoio em P.C.D;
 - Inserir DUCHAS HIGIENICAS EM TODOS OS BANHEIROS (MASCULINOS E FEMININOS);
 - Inserir TANGUE SUSPENSO EM ÁREA EXTERNA CONFORME PLANTA BARRA;
 - Inserir REVESTIMENTO EM FACHADAS CONFORME DESENHO TÉCNICO;
 - Inserir CORRIMÃO E GUARDA-CORPO DE AÇO INOX FIXADO NO PISÉ EM RAMPA DE ACESSO PRINCIPAL;
 - Inserir CORRIMÃO ARTICULADO DE AÇO INOX EM RAMPA INTERNA, FIXADO NAS PAREDES;
 - Inserir GRANEL METALICO DE PRETENSÃO, PINTADOS NA COR BRANCA, EM TODAS AS JANELAS EXTERNAS;
 - PREVER LIMPEZA GERAL EM CAIXA D'ÁGUA;
 - PREVER DESETIAGEM EM TELHADO CONTRA INCRUSTAÇÕES;
 - Inserir PISCAS DE CONCRETO NATURAL EM JARDIM;
 - Inserir POSTES C/ CORRENTES PARA ESTACIONAMENTO (UNI 777)
 - Inserir PISCAS DE CONCRETO PERMANEL EM ÁREA DE ESTACIONAMENTO E PASSO INTERNO
 - Inserir LOUÇAS PARA BANHEIROS CONFORME PLANTA DE LAYOUT E SUBSTITUIR AS EXISTENTES (BACIAS SANITÁRIAS, ACESSÓRIOS E LAVATÓRIOS)
 - Inserir RALO ABAIXO DAS BANCADAS DO ESCOVADÓRIO



PREFEITURA MUNICIPAL
DE SÃO LUÍS DO QUITUNDE
- ALAGOAS

ASSUNTO:
REVITALIZAÇÃO DA UNIDADE DE SAÚDE
JOÃO ROCHA CALADO

ENDEREÇO: SÃO LUÍS DO QUITUNDE - AL

PROJETO: ARQ. HELOÁ MORAES
CAU: A153814-4

ESCALA: PRANCHA: ASSUNTO:
INDICADA 01/01 PLANTA COBERTA
REV - 00

PROPRIETÁRIO: PREF. MUNICIPAL DE SÃO LUÍS DO QUITUNDE

PROJETO: Yesmínia Heloá Moraes da Silva
CAU: A153814-4

RESPONSÁVEL TÉCNICO:

ÁREAS: ÁREA DO TERRENO :
ÁREA DE CONSTRUÇÃO:

DATA :
NOVEMBRO/2020
OBS: CONFERIR
MEDIDAS NO LOCAL

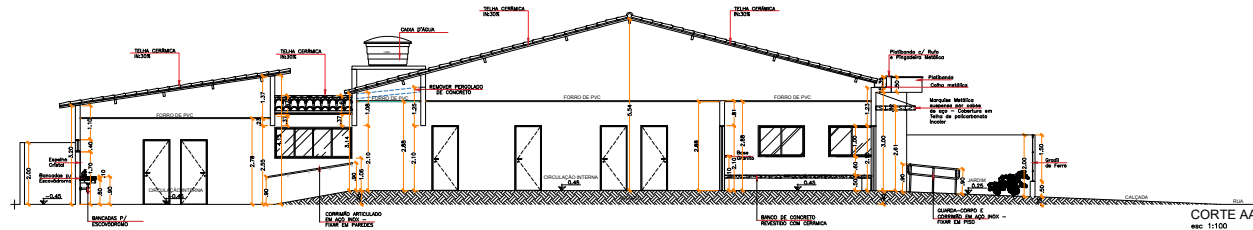

CORTE AA
esc 1:100

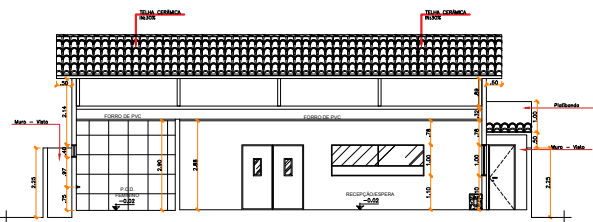

CORTE BB'
esc 1:100

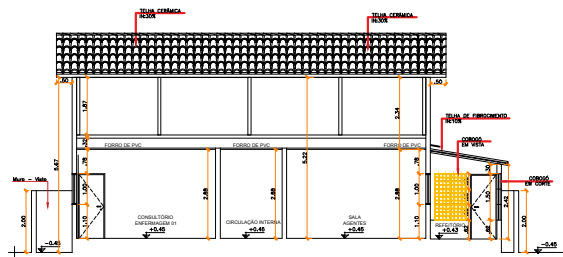

CORTE BB'
esc 1:100

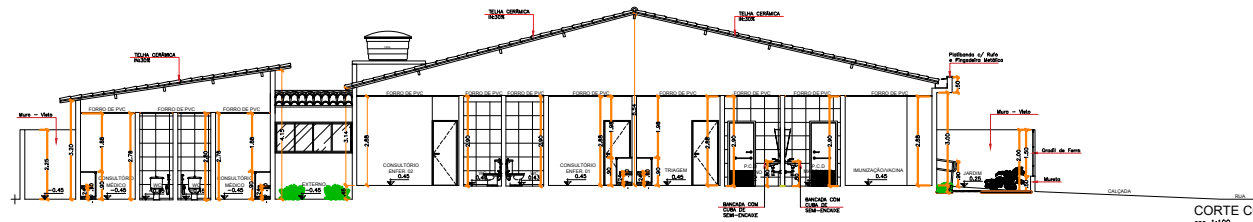

CORTE CC'
esc 1:100

QUADRO DE ESQUADRIAS

PORTAS					
ESQ.	LARG. (m)	ALT. (m)	PEIT. (m)	TIPO	MATERIAL
PM-01	0,80	2,10	-	ABRIR (FICHA) - 01 FOLHA	MADEIRA REVESTIDA COM FÓRMICA
PM-02	0,80	2,10	-	ABRIR (FICHA) - 01 FOLHA	MADEIRA + PROTEÇÃO ANTIIMPACTO
PM-03	0,80	2,10	-	ABRIR (FICHA) - 01 FOLHA	MADEIRA REVESTIDA COM FÓRMICA
PM-04	0,70	2,10	-	ABRIR (FICHA) - 01 FOLHA	MADEIRA REVESTIDA COM FÓRMICA
PM-05	2,00	2,10	-	VAI E VEM - 02 FOLHAS	MADEIRA REVESTIDA COM FÓRMICA
PV-01	2,34	2,10	-	ABRIR (2 folhas) - FIXA (02)	ALUMÍNIO E VIDRO BLINDEX + PELÍCULA FUMÊ 8mm
PV-02	0,80	2,10	-	ABRIR (FICHA) - 01 FOLHA	VIDRO ATÉADO (6mm)
PF-01	1,00	2,10	-	ABRIR (FICHA) - 01 FOLHA	FERRO
PF-02	0,80	2,10	-	ABRIR (FICHA) - 01 FOLHA	FERRO
JANELAS					
ESQ.	LARG. (m)	ALT. (m)	PEIT. (m)	TIPO	MATERIAL
JV-01	1,50	1,00	1,10	CORRER	ALUMÍNIO E VIDRO + PELÍCULA FUMÊ (14 UN.)
JV-02	0,80	0,40	1,70	BASCULANTE	ALUMÍNIO E VIDRO FOSCO (09 UN.)
JV-03	0,60	1,00	1,10	GUILHOTINA	ALUMÍNIO E VIDRO (01 UN.)
JV-04	3,00	1,00	1,10	FIXO	ALUMÍNIO E VIDRO (01 UN.)
JV-05	1,00	0,40	1,70	BASCULANTE	ALUMÍNIO E VIDRO FOSCO (02 UN.)
JV-06	2,50	1,00	1,10	CORRER	ALUMÍNIO E VIDRO (02 UN.)

OBSERVAÇÕES

- Substituir revestimentos em paredes internas: REVESTIMENTO CERÂMICO BRANCO (0,46x0,46cm) / H=1,30m
- REVESTIMENTO CERÂMICO AMARELO (0,10x0,10cm) / H=1,48m : ÁREAS DE CIRCULAÇÃO, RECEPÇÃO, ESPERA, e SALA DE RELEIÃO
- Consultorias, Farmácia e DEMAS SALAS DE ATENDIMENTO, deverão receber REVESTIMENTO CERÂMICO BRANCO (0,46x0,46cm) no altura de 1,20m e embaixo em pintura em tinta acrílica ANTIBACTERICIDA na cor BRANCO GEL.
- Substituir todo revestimento de piso: REVESTIMENTO CERÂMICO BRANCO (0,46x0,46cm) - ANTIDERRAPANTE
- Prever substituição de todas portas internas.
- Inserir bases em alumínio revestidas com cerâmica branca + Portas de MDF revestidas com fôrmica branca abalado do piso do cozinha e demais pisos que não apresentem apoios;
- Prever resalto geral do lajeado;
- Prever substituição de luminárias existentes por modelo ALETADA com lâmpadas tubulares de led;
- Inserir piso de 10cm em áreas que não corearem;
- Prever resalto em instalações elétricas (SUBSTITUIÇÃO DE TOMADAS E INTERRUPTORES);
- Prever pintura externa e interna;
- Prever solução para infiltrações em áreas que apresentem patologias e em paredes da Caixa D'água (impermeabilização + Pintura);
- SUBSTITUIR JANELAS E PORTAS CONFORME QUADRO DE ESQUADRIAS;
- Inserir barras de apoio em P.C.D;
- INSERIR REVESTIMENTO BRANCO RETIFICO E POLIDO EM BANCOS DA ÁREA DE ESPERA;
- INSERIR DUCHAS INDICADAS EM TODOS OS BANHEIROS (PACIENTES E FUNCIONÁRIOS);
- INSERIR TANQUE SUSPENSO EM ÁREA EXTERNA CONFORME PLANTA BANC;
- INSERIR REVESTIMENTO EM FACHADOS CONFORME DESIGNS TÉCNICOS;
- INSERIR CORRIMÃO E GUARDA-CORPO DE AÇO INOX FIXADO NO PISO EM RAMPA DE ACESSO PRINCIPAL;
- INSERIR CORRIMÃO ARTICULADO DE AÇO INOX EM RAMPA INTERNA, FIXADO NAS PAREDES;
- INSERIR GRADIL METÁLICO DE PROTEÇÃO, PINTADOS NA COR BRANCA, EM TODAS AS JANELAS EXTERNAS;
- PREVER LIMPEZA SEMA EM CASA D'ÁGUA;
- PREVER DEDETIZAÇÃO EM TELHAO CONTRA MURCÉDOS;
- INSERIR PLACA DE ORNATA NATURAL EM JANELAS;
- INSERIR POSTES C/ CORRENTES PARA ESTACIONAMENTO (UNI ???);
- INSERIR PLACAS DE CONCRETO PERMEÁVEL EM ÁREA DE ESTACIONAMENTO E PASSO INTERNO
- INSERIR LIQUIDS PARA BANHEIROS CONFORME PLANTA DE LAYOUT E SUBSTITUIR AS EXISTENTES (BACIAS SANITÁRIAS, ACESSÓRIOS E LAVATÓRIOS)
- INSERIR BALCÃO AMBIO DAS BANHEIROS DO ESCOVADORIO



PREFEITURA MUNICIPAL
DE SÃO LUÍS DO QUITUNDE
- ALAGOAS

ASSUNTO:

REVITALIZAÇÃO DA UNIDADE DE SAÚDE
JOÃO ROCHA CALADO

ENDEREÇO: SÃO LUÍS DO QUITUNDE - AL

PROJETO: ARQ. HELOÁ MORAES
CAU: A153814-4

ESCALA: PRANCHA: ASSUNTO:
INDICADA 01/01 CORTES
REV - 00

PROPRIETÁRIO: PREF. MUNICIPAL DE SÃO LUÍS DO QUITUNDE

PROJETO: Yesmínia Heleá Moraes da Silva
CAU: A153814-4

RESPONSÁVEL TÉCNICO:

ÁREAS: ÁREA DO TERRENO :
ÁREA DE CONSTRUÇÃO:

DATA :
ABRIL/2020

OBS: CONFERIR
MEDIDAS NO LOCAL

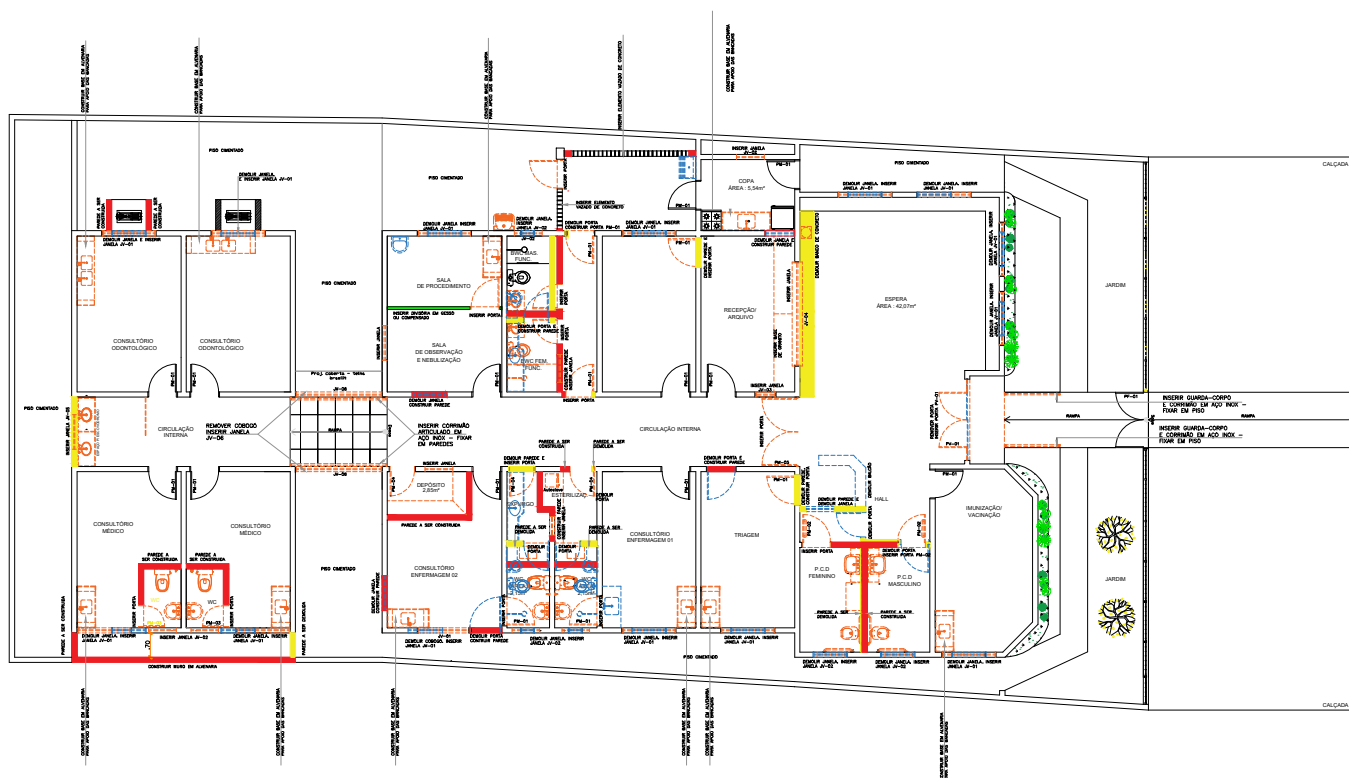

PLANTA BAIXA-DEMOLIR E CONSTRUIR
 ESCALA _____ 1/75

QUADRO DE ESQUADRIAS					
PORTAS					
ESQ.	LARG. (m)	ALT. (m)	PEIT. (m)	TIPO	MATERIAL
PM-01	0,80	2,10	-	ABRIR (FCHA) - 01 FOLHA	MADEIRA REVESTIDA COM FORMICA
PM-02	0,80	2,10	-	ABRIR (FCHA) - 01 FOLHA	MADEIRA + PROTEÇÃO ANTI-IMPACTO
PM-03	0,80	2,10	-	ABRIR (FCHA) - 01 FOLHA	MADEIRA REVESTIDA COM FORMICA
PM-04	0,70	2,10	-	ABRIR (FCHA) - 01 FOLHA	MADEIRA REVESTIDA COM FORMICA
PM-05	2,00	2,10	-	VAI E VEM - 02 FOLHAS	MADEIRA REVESTIDA COM FORMICA
PV-01	2,34	2,10	-	ABRIR (02 folhas) - FIXA (02)	ALUMINIO E VIDRO BLINDEX + PELICULA FUME 8mm
PV-02	0,80	2,10	-	ABRIR (FCHA) - 01 FOLHA	VIDRO JATEADO (6mm)
PF-01	1,60	2,10	-	ABRIR (FCHA) - 01 FOLHA	FERRO
PF-02	0,80	2,10	-	ABRIR (FCHA) - 01 FOLHA	FERRO
JANELAS					
ESQ.	LARG. (m)	ALT. (m)	PEIT. (m)	TIPO	MATERIAL
JV-01	1,50	1,00	1,10	CORRER	ALUMINIO E VIDRO + PELICULA FUME (14 UNL)
JV-02	0,80	0,40	1,70	BASCULANTE	ALUMINIO E VIDRO FOSCO (09 UNL)
JV-03	0,60	1,00	1,10	GUILHOTINA	ALUMINIO E VIDRO (01 UNL)
JV-04	3,00	1,00	1,10	FIXO	ALUMINIO E VIDRO (01 UNL)
JV-05	1,00	0,40	1,70	BASCULANTE	ALUMINIO E VIDRO FOSCO (02 UNL)
JV-06	2,50	1,00	1,10	CORRER	ALUMINIO E VIDRO (02 UNL)

LEGENDA:	
	PAREDES A SEREM CONSTRUÍDAS
	PAREDES A SEREM DEMOLIDAS
	PAREDES A SEREM PREENCHIDAS
	ITENS A SEREM REMOVIDOS
	ITENS A SEREM INSERIDOS



PREFEITURA MUNICIPAL DE SÃO LUÍS DO QUITUNDE - ALAGOAS

ASSUNTO:
 REVITALIZAÇÃO DA UNIDADE DE SAÚDE JOÃO ROCHA CALADO

ENDEREÇO: SÃO LUÍS DO QUITUNDE - AL

PROJETO: ARQ. HELOÁ MORAES CAU: A153814-4

ESCALA: INDICADA PRANCHA: 01/01 REV - 00 ASSUNTO: DEMOLIR E CONSTRUIR

PROPRIETARIO: PREF. MUNICIPAL DE SÃO LUÍS DO QUITUNDE

PROJETO: Yasmínia Heloá Moraes da Silva CAU: A153814-4

RESPONSÁVEL TÉCNICO:

DATA: NOVEMBRO/2020
 OBS: CONFERIR MEDIDAS NO LOCAL

• PCD FEMININO

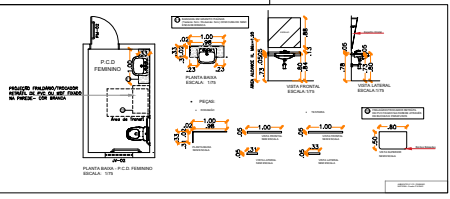

• BWC FUNC. FEMININO

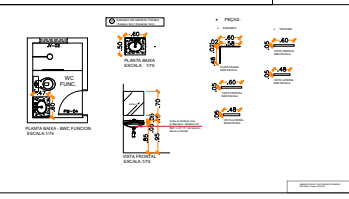

• BWC FUNC. MASCULINO

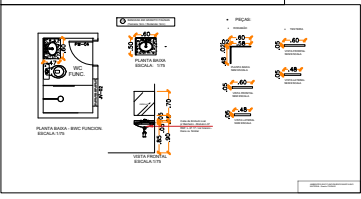

• PCD MASCULINO

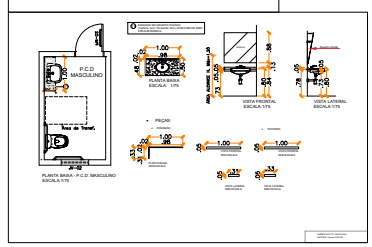

• RECEPÇÃO/ARQUIVO

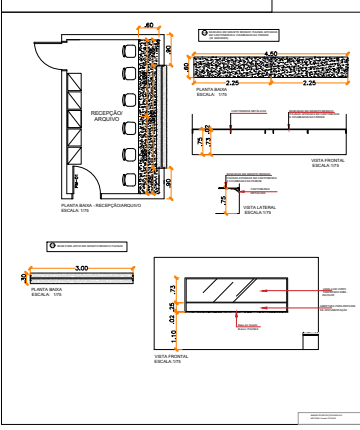

• ESCOVÓDROMO

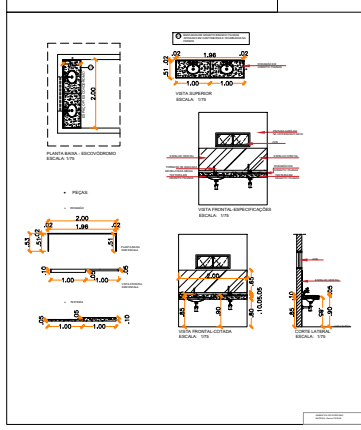

• DEPÓSITO

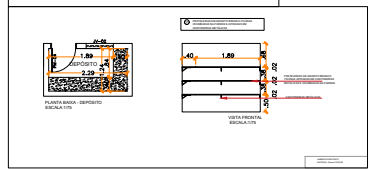

• ESTERILIZAÇÃO

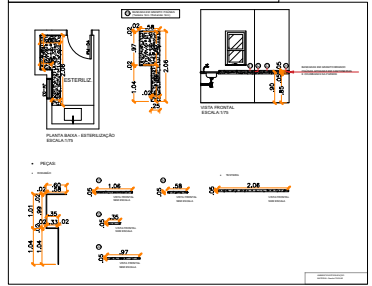

• ESCOVÓDROMO

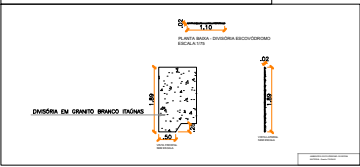

QUADRO DE ESQUADRIAS					
PORTAS					
ESQ.	LARG. (m.)	ALT. (m.)	PEIT. (m.)	TIPO	MATERIAL
PM-01	0,80	2,10	-	ABRIR (FICHA) - 01 FOLHA	MADEIRA REVESTIDA COM FORMICA
PM-02	0,80	2,10	-	ABRIR (FICHA) - 01 FOLHA	MADEIRA - PROTEÇÃO ANTI IMPACTO
PM-03	0,60	2,10	-	ABRIR (FICHA) - 01 FOLHA	MADEIRA REVESTIDA COM FORMICA
PM-04	0,70	2,10	-	ABRIR (FICHA) - 01 FOLHA	MADEIRA REVESTIDA COM FORMICA
PM-05	2,00	2,10	-	VAE VEM - 02 FOLHAS	MADEIRA REVESTIDA COM FORMICA
PV-01	2,34	2,10	-	ABRIR (2 folhas) - 01 FOLHA	ALUMINIO E VIDRO FOSCO (02 LIN.)
PV-02	0,80	2,10	-	ABRIR (FICHA) - 01 FOLHA	ALUMINIO E VIDRO FOSCO (02 LIN.)
PF-01	1,60	2,10	-	ABRIR (FICHA) - 01 FOLHA	VIDRO ATÉADO (6mm)
PF-02	0,80	2,10	-	ABRIR (FICHA) - 01 FOLHA	FERRO
JANELAS					
ESQ.	LARG. (m.)	ALT. (m.)	PEIT. (m.)	TIPO	MATERIAL
JV-01	1,50	1,00	1,10	CORRER	ALUMINIO E VIDRO + PELICULA FILME (14 LIN.)
JV-02	0,80	0,40	1,70	BASCULANTE	ALUMINIO E VIDRO FOSCO (02 LIN.)
JV-03	0,60	1,00	1,70	GLI-HOTINA	ALUMINIO E VIDRO (01 LIN.)
JV-04	3,00	1,00	1,10	FIXO	ALUMINIO E VIDRO (01 LIN.)
JV-05	1,00	0,40	1,70	BASCULANTE	ALUMINIO E VIDRO FOSCO (02 LIN.)
JV-06	2,50	1,00	1,10	CORRER	ALUMINIO E VIDRO (02 LIN.)

OBSERVAÇÕES

- Substituir revestimentos em paredes internas: REVESTIMENTO CERAMICO BRANCO (0,46x0,46cm) / H=1,38m + REVESTIMENTO CERAMICO AMARELO (0,10x0,10cm) / H=1,48m : AREAS DE CIRCULAÇÃO, RECEÇÃO, ESPERA e SALA DE ESPERA
- Consultar, Fornalça e DEMAS SALAS DE ATENDIMENTO, devida receber REVESTIMENTO CERAMICO BRANCO (0,46x0,46cm) na altura de 1,38m e amassamento + Pintura em tinta acrílica ANTIBACTERICIDA no cor BRANCO GELCO.
- Substituir todo revestimento de piso REVESTIMENTO CERAMICO BRANCO (0,46x0,46cm) - ANTIDERRAPANTE
- Prever substituição de todas portas internas.
- Inserir todos os revestimentos com sistema branco + Pintas de ref. revestidos com técnica branco aboboa do piso da cozinha a deriva plus que não apresentem apoio;
- Prever revestido geral do laboratório
- Prever substituição de luminárias existentes por modelo ALETADA com lâmpadas tubulares de led;
- Inserir piso de lã de aço em áreas que não sonarem;
- Prever revestido em instalações elétricas (SUBSTITUIÇÃO DE TOMADAS E INTERRUPTORES);
- Prever pintura gúamel e tintas;
- Prever solução para infiltrações em áreas que apresentem patologias e em paredes da Caixa D'água (impermeabilização + Pintura)
- SUBSTITUIR JANELAS E PORTAS CONFORME QUADRO DE ESQUADRIAS.
- INSERIR REVESTIMENTO BRANCO REFINADO E POLIDO EM BANCOS DA AREA DE ESPERA;
- Inserir botões de apoio em P.C.D.
- INSERIR DUCHAS HIGIENICAS EM TODOS OS BANHEIROS (MADRIDES E FUNCIONARIOS);
- INSERIR TANGUE SUSPENSO EM AREA EXTERNA CONFORME PLANTA BOM;
- INSERIR REVESTIMENTO EM FACHADA CONFORME DESENHO TÉCNICO;
- INSERIR CORRIMÃO E GUARNIÇÃO-CORPO DE AÇO INOX FIXADO NO PISO EM RAMPA DE ACESSO PRINCIPAL;
- INSERIR CORRIMÃO ARTICULADO DE AÇO INOX EM RAMPA INTERNA, FIXADO NAS PAREDES;
- INSERIR GRANIL METALICO DE PROTEÇÃO, PINTADO NA COR BRANCA, EM TODAS AS JANELAS EXTERNAS;
- INSERIR PLACAS DE GRAMA NATURAL EM JARDIM;
- PREVER LIMPEZA GERAL EM CAIXA D'ÁGUA;
- PREVER SERTIFICAÇÃO EM RELATIVO CONTRA MORCEGOS;
- INSERIR PLACAS DE CONCRETO PERMEAVEL EM AREA DE ESTACIONAMENTO E PASSO INTERNO
- INSERIR TOTES C/ CORRENTES PARA ESTACIONAMENTO (UN 722)
- INSERIR PLACAS DE CONCRETO PERMEAVEL EM AREA DE ESTACIONAMENTO E PASSO INTERNO
- INSERIR LOUÇAS PARA BANHEIROS CONFORME PLANTA DE LAYOUT E SUBSTITUIR AS EXISTENTES (BANCAS SANITÁRIAS, ACESSÓRIOS E LAVATÓRIOS)
- INSERIR RALO ABARDO DAS BANCADAS DO ESCOVÓDROMO



PREFEITURA MUNICIPAL DE SÃO LUÍS DO QUITUNDE
- ALAGOAS

ASSUNTO:
REVITALIZAÇÃO DA UNIDADE DE SAÚDE
JOÃO ROCHA CALADO

ENDEREÇO: SÃO LUÍS DO QUITUNDE - AL

PROJETO: ARQ. HELOÁ MORAES
CAU: A153814-4

ESCALA: PRANCHA: ASSUNTO:
INDICADA 01/01 DETALHES BANCADAS
REV - 00 DE GRANITO

PROPRIETÁRIO: PREF. MUNICIPAL DE SÃO LUÍS DO QUITUNDE

PROJETO: Yesmínia Heloá Moraes da Silva
CAU: A153814-4

RESPONSÁVEL TÉCNICO:

ÁREA: ÁREA DO TERRENO :
ÁREA DE CONSTRUÇÃO:

DATA : NOVEMBRO/2020
OBS: CONFERIR MEDIDAS NO LOCAL

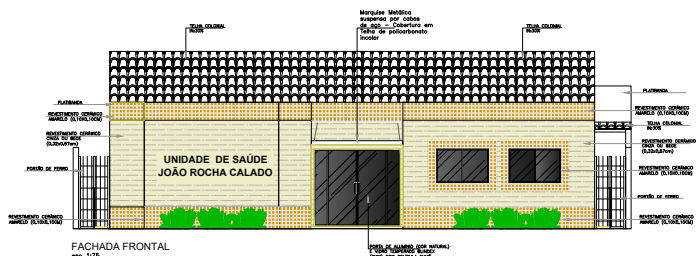

FACHADA FRONTAL
esc. 1/75

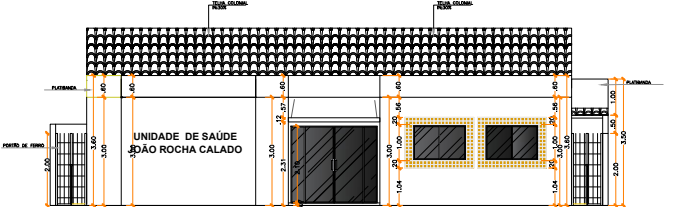

FACHADA FRONTAL
esc. 1/75

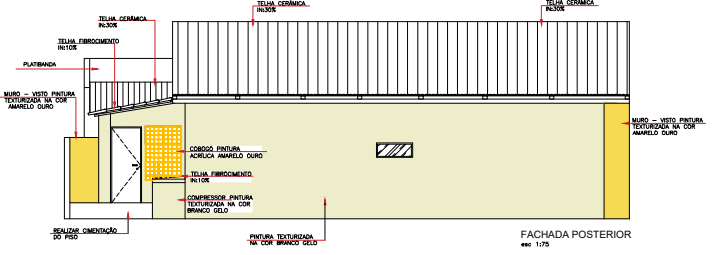

FACHADA POSTERIOR
esc. 1/75

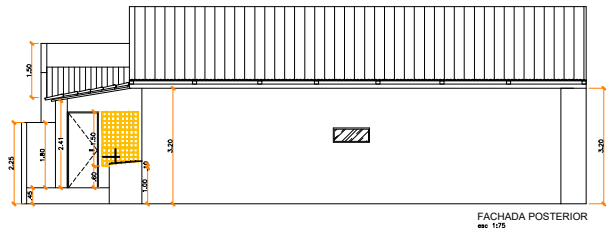

FACHADA POSTERIOR
esc. 1/75

QUADRO DE ESQUADRIAS					
PORTAS					
ESQ.	LARG. (m)	ALT. (m)	PEIT. (m)	TIPO	MATERIAL
PM-01	0,80	2,10	-	ABRIR (FICHA) - 01 FOLHA	MADERA REVESTIDA COM FÓRMICA
PM-02	0,80	2,10	-	ABRIR (FICHA) - 01 FOLHA	MADERA + PROTEÇÃO ANTI-IMPACTO
PM-03	0,60	2,10	-	ABRIR (FICHA) - 01 FOLHA	MADERA REVESTIDA COM FÓRMICA
PM-04	0,70	2,10	-	ABRIR (FICHA) - 01 FOLHA	MADERA REVESTIDA COM FÓRMICA
PM-05	2,00	2,10	-	VAM E VEM - 02 FOLHAS	MADERA REVESTIDA COM FÓRMICA
PV-01	2,34	2,10	-	ABRIR (02 folhas) - FIXA (02)	ALUMÍNIO E VIDRO BLINDEX + PELÍCULA FILME (8mm)
PV-02	0,80	2,10	-	ABRIR (FICHA) - 01 FOLHA	VIDRO JATEADO (8mm)
PF-01	1,60	2,10	-	ABRIR (FICHA) - 01 FOLHA	FERRO
PF-02	0,80	2,10	-	ABRIR (FICHA) - 01 FOLHA	FERRO
JANELAS					
ESQ.	LARG. (m)	ALT. (m)	PEIT. (m)	TIPO	MATERIAL
JV-01	1,50	1,00	1,10	CORRER	ALUMÍNIO E VIDRO + PELÍCULA FILME (14 LIN.)
JV-02	0,80	0,40	1,70	BASCULANTE	ALUMÍNIO E VIDRO FOSCO (09 LIN.)
JV-03	0,60	1,00	1,10	GUILHOTINA	ALUMÍNIO E VIDRO (01 LIN.)
JV-04	3,00	1,00	1,10	FIXO	ALUMÍNIO E VIDRO (01 LIN.)
JV-05	1,00	0,40	1,70	BASCULANTE	ALUMÍNIO E VIDRO FOSCO (09 LIN.)
JV-06	2,50	1,00	1,10	CORRER	ALUMÍNIO E VIDRO (02 LIN.)

- OBSERVAÇÕES**
- Substituir revestimentos em paredes internas: REVESTIMENTO CERÂMICO BRANCO (0,46x0,46cm) / H=1,26m + REVESTIMENTO CERÂMICO AMARELO (0,10x0,10cm) / H=1,48m; ÁREAS DE CIRCULAÇÃO, RECEPÇÃO, ESPERA, SALAS DE REUNÃO;
 - Consultórios, Farmácia e DEMÁS SALAS DE ATENDIMENTO, deverão receber REVESTIMENTO CERÂMICO BRANCO (0,46x0,46cm) no altura de 1,36m + embaixo + pintura em tons claros ANTIREFLEXÃO no cor BRANCO CÉU;
 - Substituir todo revestimento de piso: REVESTIMENTO CERÂMICO BRANCO (0,46x0,46cm) - ANTIDERRAPANTE;
 - Prever substituição de todas portas internas;
 - Inserir bases em alumínio revestidas com cerâmica branca e Portas de rdv revestidas com fórmica branca abaixo do vão da cozinha e demais áreas que não apresentem apoios;
 - Prever revestido geral do laboratório;
 - Prever substituição de luminárias existentes por modelo ALETADA com lâmpadas tubulares de led;
 - Inserir pia de inox em salas que não contem;
 - Prever revisão em instalações elétricas (SUBSTITUIÇÃO DE TOMADAS E INTERRUPTORES);
 - Prever pintura externas e internas;
 - Prever solução para infiltrações em áreas que apresentam patologias e em paredes da Caixa D'água (impermeabilização e Pintura);
 - SUBSTITUIR JANELAS E PORTAS CONFORME QUADRO DE ESQUADRIAS;
 - INSERIR REVESTIMENTO BRANCO RETRIDADO E POLIDO EM BANCOS DA ÁREA DE ESPERA;
 - Inserir bancos de apoio em F.G.D;
 - INSERIR DUCLOS HIGIENAS EM TODOS OS BANHEIROS (ACIDENTES E FUNCIONÁRIOS);
 - INSERIR TANQUE SUSPENSO EM ÁREA EXTERNA CONFORME PLANTA BAIXA;
 - INSERIR REVESTIMENTO EM FACHADAS CONFORME DESENHO TÉCNICO;
 - INSERIR CORRIMÃO E GUARDA-CORPO DE AÇO INOX FIXADO NO PISO EM RAMPA DE ACESSO PRINCIPAL;
 - INSERIR CORRIMÃO ARTICULADO DE AÇO INOX EM RAMPA INTERNA, FIXADO NAS PAREDES;
 - INSERIR GRANIS, METALOS DE PROTEÇÃO, PINTADOS NA COR BRANCA, EM TODAS AS JANELAS EXTERNAS;
 - PREVER LIMPEZA GERAL EM CAIXA D'ÁGUA;
 - PREVER DECORATIVA EM TELHADO CONTRA MORCEGOS;
 - INSERIR PLACAS DE GRAMA NATURAL EM JARDIM;
 - INSERIR PÓSTES C/ COMENTOS PARA ESTACIONAMENTO (UNI ???);
 - INSERIR PLACAS DE CONCRETO PERMEÁVEL EM ÁREA DE ESTACIONAMENTO E PASSO INTERNO;
 - INSERIR LOUÇAS PARA BANHEIROS CONFORME PLANTA DE LAYOUT E SUBSTITUIR AS EXISTENTES (BACAS SANITÁRIAS, ACESSÓRIOS E LAVATÓRIOS);
 - INSERIR RAIO ABAXIO DAS BANCADAS DO ESCOVADÓRIO



ASSUNTO:
REVITALIZAÇÃO DA UNIDADE DE SAÚDE
JOÃO ROCHA CALADO

ENDEREÇO: SÃO LUÍS DO QUITUNDE - AL

PROJETO: ARQ. HELOÁ MORAES
CAU: A153814-4

ESCALA: PRANCHA: 01/01
INDICADA REV - 00 ASSUNTO: FACHADAS

PROPRIETÁRIO: PREF. MUNICIPAL DE SÃO LUÍS DO QUITUNDE

PROJETO: Yesmínia Heleó Moraes da Silva
CAU: A153814-4

RESPONSÁVEL TÉCNICO:

DATA: NOVEMBRO/2020
OBS: CONFERIR MEDIDAS NO LOCAL

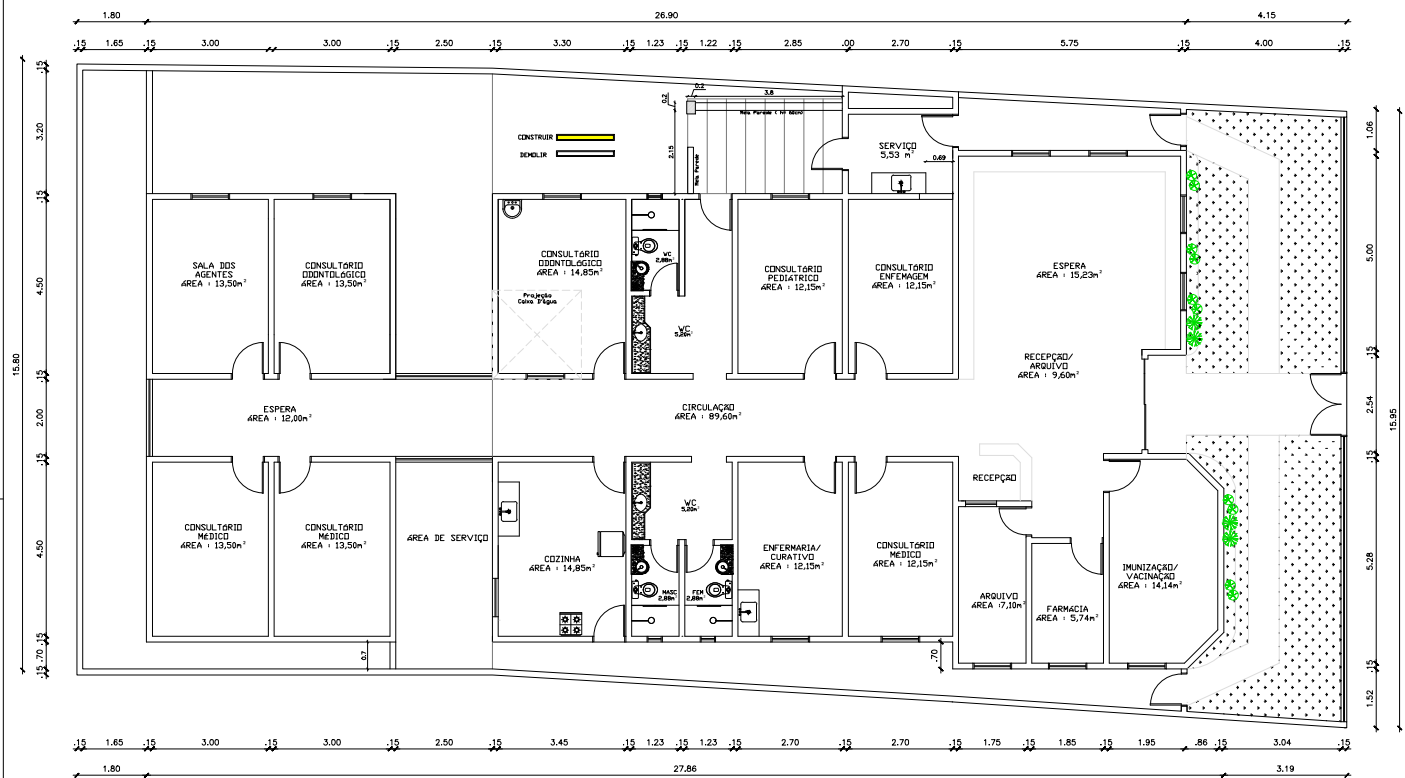

PREFEITURA MUNICIPAL DE SÃO LUÍS DO QUITUNDE - ALAGOAS

ASSUNTO:
REVITALIZAÇÃO DA UNIDADE DE SAÚDE JOÃO ROCHA CALADO

ENDEREÇO: SÃO LUÍS DO QUITUNDE - AL

PROJETO: ARQ. HELOÁ MORAES CAU: A153814-4

ESCALA: INDICADA	PRANCHA: 01/01 REV - 00	ASSUNTO: PLANTA ATUAL - LEVANTAMENTO CADASTRAL
------------------	-------------------------	--

PROPRIETÁRIO: PREF. MUNICIPAL DE SÃO LUÍS DO QUITUNDE

PROJETO: YesmInia Heloá Moraes da Silva CAU: A153814-4

RESPONSÁVEL TÉCNICO: _____

ÁREAS: ÁREA DO TERRENO : ÁREA DE CONSTRUÇÃO:	DATA : NOVEMBRO/2020 OBS: CONFERIR MEDIDAS NO LOCAL
---	--