

PLANTA DE COBERTA  
esc: 1:100

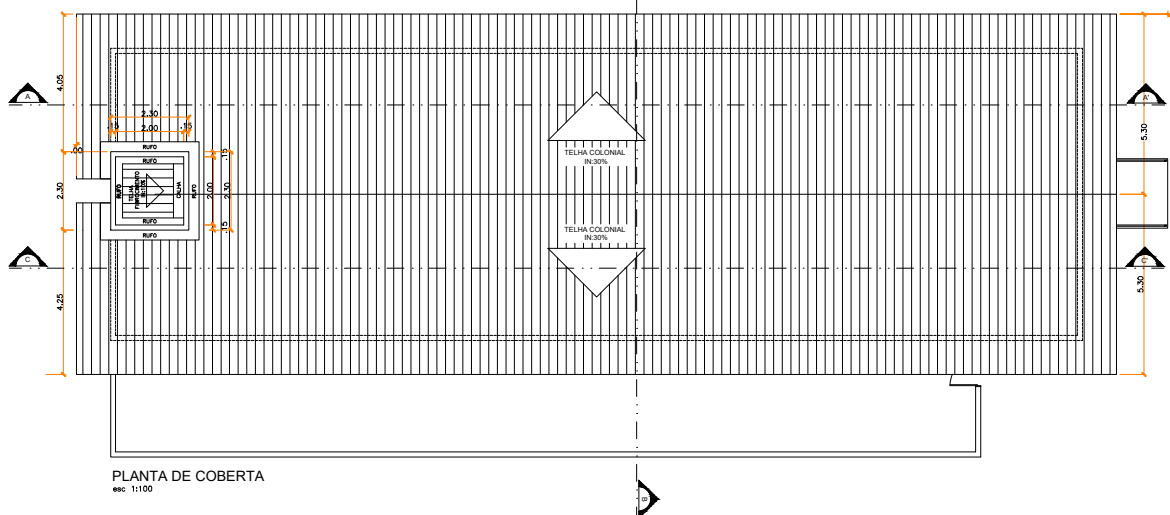

PLANTA DE COBERTA  
esc: 1:100

- OBSERVAÇÕES**
- Substituir revestimentos em paredes internas: REVESTIMENTO CERÂMICO BRANCO (0,46x0,46cm) / H=1,38m e REVESTIMENTO CERÂMICO AMARELO (0,40x0,40cm) / H=1,48m e ÁREAS DE CIRCULAÇÃO, RECEPCÃO, ESPERA e SALA DE REUNIÃO
  - Banheiros e Cozinha deverão receber REVESTIMENTO CERÂMICO BRANCO (0,46x0,46CM): PISO/TELO, CONSULTÓRIOS, Farmácia e DEMAS SALAS DE ATENDIMENTO deverão receber emossamento + Pintura em tinta acrílica ANTIBACTÉRIA na cor BRANCO GEL.
  - Substituir todo revestimento de piso REVESTIMENTO CERÂMICO BRANCO PIGMENTADO (0,46x0,46cm) - ANTIDERRAPANTE
  - Prever reatido/substituição em portas internas que apresentem patologias atinentes; usar as bases em alumínio revestidas com cerâmica branca e portas de perfil revestidas com fôrmeo branco obtido do piso do cozinha e demais pisos que não apresentem áreas de apoio;
  - Prever reatido geral de letreiro;
  - Prever substituição de luminárias existentes por modelo ALETADA com lâmpadas tubulares de led; inserir pó de mão em abajur que não constarem;
  - Prever reatido em instalações elétricas e de iluminação;
  - Prever prateleira externa e interna;
  - Prever solução para infiltrações em áreas que apresentem patologias e em paredes da Caixa D'água (impermeabilização e Fôrmeo Artético tratado) no cor Amarelo Quarto;
  - SUBSTITUIR JANELAS CONFORME QUADRO DE ESQUADRAS.
  - INSERIR BANCOS DE ALUMÍNIO REVESTIDOS COM CERÂMICA BRANCA EM ÁREA DE ESPERA (Ampliação);
  - Inserir barras de apoio em P.C.D.
  - INSERIR QUADROS HIGIÊNICOS EM BANHEIROS DOS PACIENTES E FUNCIONÁRIOS;
  - INSERIR TANQUE DUPLO EM ÁREA EXTERNA P/ SERVIÇO;
  - INSERIR REVESTIMENTO EM FACHOS CONFORME DESENHO TÉCNICO;
  - REFORMULAR RAMPA DE ACESSO E INSERIR CORRIMÃO EM AÇO INOX;
  - INSERIR GRADAL METÁLICO DE PROTEÇÃO EM TODAS AS JANELAS EXTERNAS PINTADAS NA COR BRANCA;
  - PREVER LIMPEZA GERAL EM CASA D'ÁGUA;
  - SUBSTITUIR BANCADAS DE BANHEIROS E COZINHA POR MODELOS EM GRANITO ITALIANO IMPERMEABILIZADO;



PREFEITURA MUNICIPAL  
DE SÃO LUÍS DO QUITUNDE  
- ALAGOAS

ASSUNTO:  
REFORMA DA UNIDADE BÁSICA DE SAÚDE  
CORÁLIA BELO DA SILVA

ENDEREÇO: POVOADO PINDOBA  
SÃO LUÍS DO QUITUNDE - AL

PROJETO: ARQ. HELOÁ MORAES  
CAU: A153814-4

ESCALA: INDICADA	PRANCHA: 01/04 REV - 00	ASSUNTO: PLANTA DE COBERTA
---------------------	-------------------------------	-------------------------------

PROPRIETÁRIO: \_\_\_\_\_  
PREF. MUNICIPAL DE SÃO LUÍS DO QUITUNDE

PROJETO: \_\_\_\_\_  
Yesmínia Heioá Moraes da Silva

RESPONSÁVEL TÉCNICO: \_\_\_\_\_

ÁREAS: ÁREA DO TERRENO :	333,76 m <sup>2</sup>	DATA : FEVEREIRO/2021
ÁREA DE CONSTRUÇÃO:	245,96m <sup>2</sup>	

OBS: CONFERIR  
MEDIDAS NO LOCAL

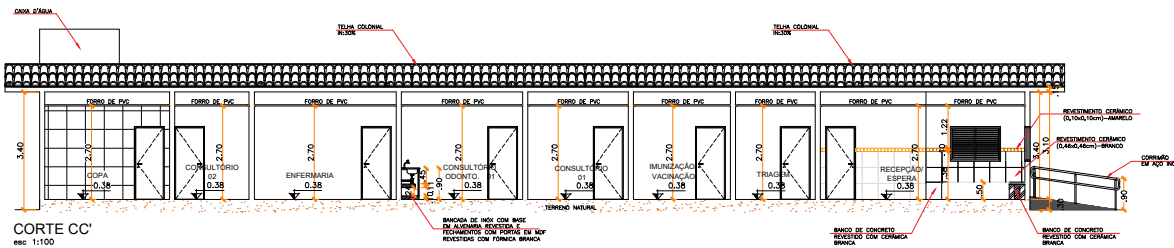
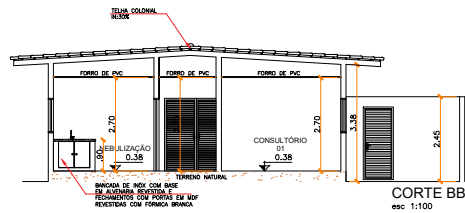
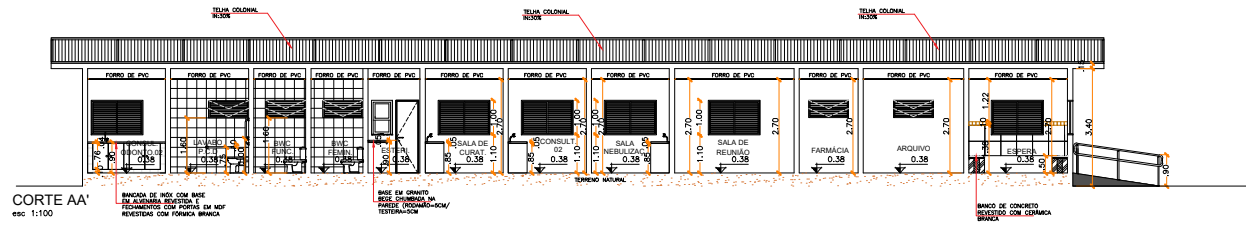

- OBSERVAÇÕES**
- Substituir revestimento em paredes internas: REVESTIMENTO CERÂMICO BRANCO (0,46x0,46cm) / H=1,38m + REVESTIMENTO CERÂMICO AMARELO (0,10x0,10cm) / H=1,48m : ÁREAS DE CIRCULAÇÃO, RECEPÇÃO, ESPERA, + SALA DE RELEVÃO
  - Banheiros + Cozinha deverão receber REVESTIMENTO CERÂMICO BRANCO (0,46x0,46cm): PISO/TELO, Consolidação, Formado e DIVERSAS SALAS DE ATENDIMENTO deverão receber amarelo + Portas em tela acrílica ANTIBACTÉRIA na cor BRANCO GEL.
  - Substituir todo revestimento de piso: REVESTIMENTO CERÂMICO BRANCO PIGMENTADO (0,46x0,46cm) - ANTIDERRAPANTE
  - Prever rebolo/substituição em portas internas que apresentem patologias ativamente:
  - Inserir bases em alumínio revestidas com cerâmica branca + Portas de nylon revestidas com fórmica branca obtida do pó de caduro e demais plás que não apresentem óleos de óleos;
  - Prever rebolo geral do telhado;
  - Prever substituição de luminárias existentes por modelo ALETADA com lâmpadas tubulares de led;
  - Inserir pó de talc em salas que não tenham;
  - Prever rebolo em instalações elétricas + de iluminação;
  - Prever pintura externas e internas;
  - Prever solução para infiltrações em áreas que apresentem patologias e em paredes da Calva D'Água (impermeabilização + Pintura Acrílica texturizada na cor Amarelo Ouro);
  - SUBSTITUIR JANELAS CONFORME QUADRO DE ESQUADRIAS;
  - INSERIR BANCOS DE ALVENARIA REVESTIDOS COM CERÂMICA BRANCA EM ÁREA DE ESPERA (Ampliação);
  - INSERIR BANCO DE ESPERA EM P.C.D;
  - INSERIR DUCHAS HIGIENICAS EM BANHEIROS DOS PACIENTES E FUNCIONÁRIOS;
  - INSERIR TANQUE DUPLO EM ÁREA EXTERNA P/ SERVIÇO;
  - INSERIR REVESTIMENTO EM FACHADAS CONFORME DESENHO TÉCNICO;
  - REFORMULAR RAMPA DE ACESSO E INSERIR CORREDEIRA EM AZUL INOX;
  - INSERIR GRADIL METÁLICO DE PROTEÇÃO EM TODAS AS JANELAS EXTERNAS PINTADAS NA COR BRANCA;
  - PREVER LAMPADA GERAL EM CALVA D'ÁGUA;
  - SUBSTITUIR BANDEIAS DE BANHEIROS E COZINHA POR MODELOS EM GRANITO ITALIANO IMPERMEABILIZADO.



ASSUNTO:  
REFORMA DA UNIDADE BÁSICA DE SAÚDE  
CORÁLIA BELO DA SILVA

ENDEREÇO: POVOADO PINDOBA  
SÃO LUÍS DO QUITUNDE - AL

PROJETO: ARQ. HELOÁ MORAES  
CAU: A153814-4

ESCALA: PRANCHA: ASSUNTO:  
INDICADA 01/04 CORTES  
REV - 00

PROPRIETÁRIO: PREF. MUNICIPAL DE SÃO LUÍS DO QUITUNDE

PROJETO: Yesmínia Heloá Moraes da Silva

RESPONSÁVEL TÉCNICO:

ÁREAS: ÁREA DO TERRENO : 333,76 m²  
ÁREA DE CONSTRUÇÃO: 245,96m²

DATA : FEVEREIRO/2021  
OBS: CONFERIR MEDIDAS NO LOCAL

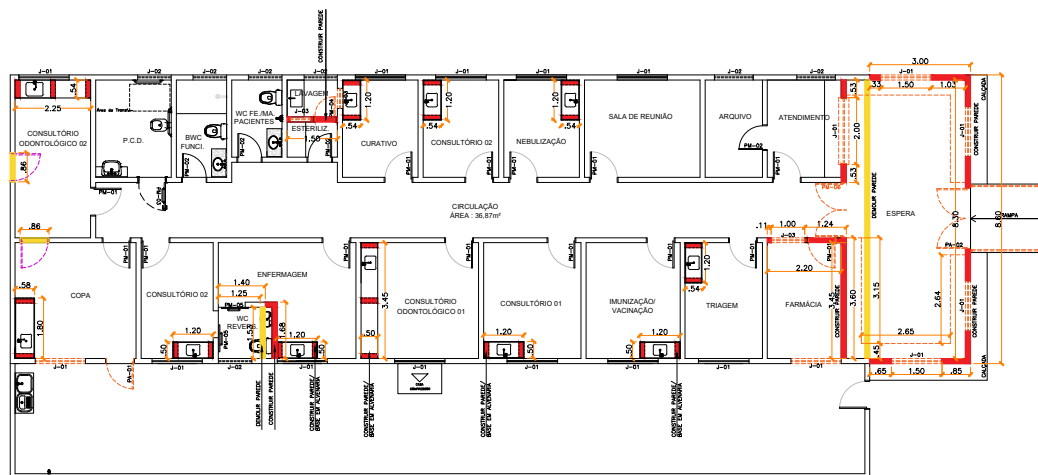

PLANTA - DEMOLIR/CONSTRUIR  
esc 1:100

LEGENDA:

- PAREDES A SEREM CONSTRUÍDAS
- PAREDES A SEREM DEMOLIDAS
- ITENS A SEREM INSERIDOS
- ITENS A SEREM REMOVIDOS

QUADRO DE ESQUADRIAS

PORTAS		TIPO		MATERIAL	
ESQ.	LARG. (m)	ALT. (m)	PEIT. (m)		
PM01	0,80	2,10	-	ABRIR (FICHA) - 01 FOLHA	MADERA REVESTIDA COM FÓRMICA
PM02	0,70	2,10	-	ABRIR (FICHA) - 01 FOLHA	MADERA REVESTIDA COM FÓRMICA
PM03	0,80	2,10	-	ABRIR (FICHA) - 01 FOLHA	MADERA + REVESTIMENTO ANTIIMPACTO
PM04	0,60	2,10	-	ABRIR (FICHA) - 01 FOLHA	MADERA REVESTIDA COM FÓRMICA
PM05	0,80	2,10	-	CORRER(FICHA) - 01 FOLHA	MADERA REVESTIDA COM FÓRMICA
PM06	1,65	2,10	-	VAI E VEM - 02 FOLHAS	MADERA REVESTIDA COM FÓRMICA
PA01	0,80	2,10	-	ABRIR (FICHA) - 01 FOLHA	
PA02	1,80	2,20	-	ABRIR (FICHA) - 02 FOLHAS	ALUMÍNIO + VENEZIANA
JANELAS		TIPO		MATERIAL	
ESQ.	LARG. (m)	ALT. (m)	PEIT. (m)		
J01	1,50	1,00	1,10	CORRER	ALUMÍNIO + VENEZIANA
J02	1,00	0,50	1,60	BASCULANTE	ALUMÍNIO + VENEZIANA
J03	0,80	1,00	1,10	GUILHOTINA	ALUMÍNIO E VIDRO FOSCO
J04	2,00	1,00	1,10	GUILHOTINA	ALUMÍNIO E VIDRO TEMPERADO (6mm)

OBSERVAÇÕES

- Substituir revestimento em paredes internas: REVESTIMENTO CERÂMICO BRANCO (0,46x0,46cm) / H=1,28m + REVESTIMENTO CERÂMICO AMARELO (0,10x0,10cm) / H=1,48m; ÁREAS DE CIRCULAÇÃO, RECEÇÃO, ESPERA + SALA DE REUNIÃO
- Banheiros e Cozinha deverão receber REVESTIMENTO CERÂMICO BRANCO (0,46x0,46cm); PISO/TETO
- Consultório, Farmácia e DEMAS SALAS DE ATENDIMENTO deverão receber embossado + Pintura em tinta cor-de-rosa ANTIBACTÉRIA na cor BRANCO GEL.
- Substituir todo revestimento de piso: REVESTIMENTO CERÂMICO PIGMENTADO (0,46x0,46cm) - ANTIDERRAPANTE
- Prever reatado/substituição em portas internas que apresentem patologias atuais;
- inserir bases em elevatório revestidas com cerâmica branca + portas de metal revestidas com fórmica branca cobalto do piso do coucho e demais pisos que não apresentem áreas de apoio;
- Prever reatado geral do teto;
- Prever substituição de lâmpadas existentes por modelo ALETADA com lâmpadas tubulares de led;
- inserir piso de madeira em áreas que não constarem;
- Prever reatado em instalações elétricas e de iluminação;
- Prever pintura externas e internas;
- Prever aplicação para infiltrações em áreas que apresentem patologias a em paredes do Caixa D'água (impermeabilização e pintura Ásido Inerente) no 1º Andar (Cup);
- SUBSTITUIR JANELAS CONFORME QUADRO DE ESQUADRIAS
- INSERIR BANCOS DE ALVENARIA REVESTIDOS COM CERÂMICA BRANCA EM ÁREA DE ESPERA (Ampliação);
- inserir barras de apoio em P.C.D.
- INSERIR DUCLOS HIGIENICAS EM BANHEIROS DOS PACIENTES E FUNCIONARIOS;
- INSERIR TANQUE DUPLO EM ÁREA EXTERNA (P. SERVIÇO);
- INSERIR REVESTIMENTO EM FACHOS CONFORME DESENHO TÉCNICO;
- REFORÇAR RAMPAS DE ACESSO E INSERIR CORRIMÃO EM AÇO INOX;
- INSERIR GRANAL METÁLICO DE PROTEÇÃO EM TODAS AS JANELAS EXTERNAS PINTADAS NA COR BRANCA;
- PREVER LAMPEZA GERAL EM CAIXA D'ÁGUA;
- SUBSTITUIR BANCOS DE BANHEIROS E COZINHA POR MODELOS EM GRANITO TADUAS IMPERMEABILIZADOS;



PREFEITURA MUNICIPAL DE SÃO LUÍS DO QUITUNDE - ALAGOAS

ASSUNTO:

REFORMA DA UNIDADE BÁSICA DE SAÚDE CORÁLIA BELO DA SILVA

ENDEREÇO: POVOADO PINDOBA SÃO LUÍS DO QUITUNDE - AL

PROJETO: ARQ. HELOÁ MORAES CAU: A153814-4

ESCALA: 01/04 INDICADA PRANCHA: REV - 00 ASSUNTO: DEMOLIR/CONSTRUIR

PROPRIETARIO: PREF. MUNICIPAL DE SÃO LUÍS DO QUITUNDE

PROJETO: Yesmínia Heloá Moraes da Silva

RESPONSÁVEL TÉCNICO:

ÁREAS: ÁREA DO TERRENO : 333,76 m² ÁREA DE CONSTRUÇÃO: 245,96m²

DATA : FEVEREIRO/2021

OBS: CONFERIR MEDIDAS NO LOCAL



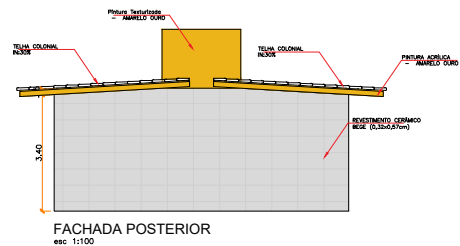
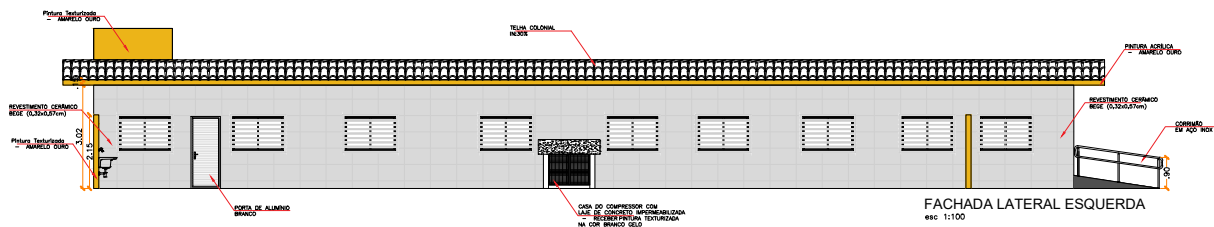
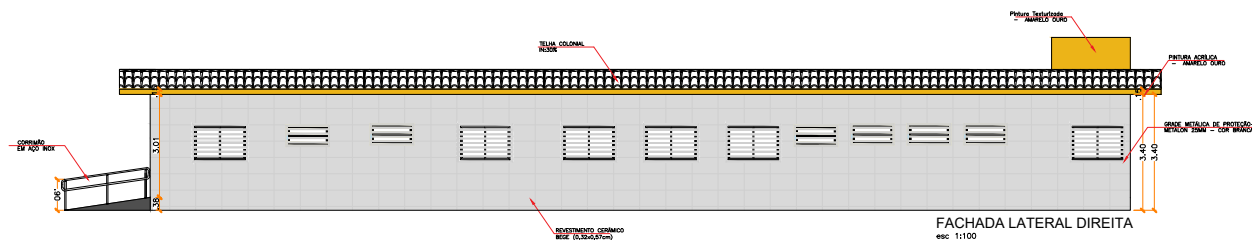
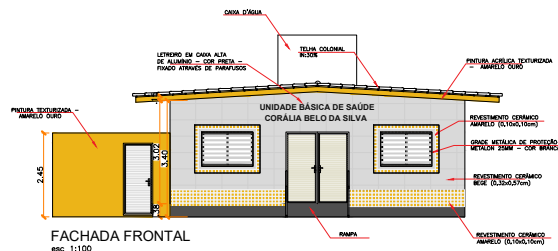

OBSERVAÇÕES

- Substituir revestimentos em paredes internas: REVESTIMENTO CERÂMICO BRANCO (0,46x0,46cm) / H=1,38m + REVESTIMENTO CERÂMICO AMARELO (0,10x0,10cm) / H=1,48m + AREAL DE CIRCULAÇÃO RECEÇÃO, ESPERA + SALA DE REUNIÃO
- Banheiros e Cozinha deverão receber REVESTIMENTO CERÂMICO BRANCO (0,46x0,46cm); PISO/TELO
- Conservatória, Farmácia e DEMAS SALAS DE ATENDIMENTO deverão receber emassamento + Pintura em tinta curva ANTIBACTÉRIA na cor BRANCO GELADO.
- Substituir todo revestimento de piso: REVESTIMENTO CERÂMICO PIGMENTADO (0,46x0,46cm) - ANTEDESPIANTE
- Prever retido/substituição em portas internas que apresentem patologias atuasmentes
- Inserir bases em alvenaria revestidas com cerâmica branca + Portas de arif revestidas com fôrma branca obtida da pla da cozinha e demais pla que não apresentem áreas de apoio;
- Prever retido para o trabalho
- Prever substituição de luminárias existentes por modelo ALETADA com Ilumipada tubulares de led;
- Inserir pla de aço em locais que não constam;
- Prever retido em instalações elétricas e de iluminação;
- Prever pintura externa e interna;
- Prever solução para infiltrações em áreas que apresentem patologias + em paredes de Casa D'Água (impermeabilização + Pintura Antifôrma aplicada na cor branco dourado);
- SUBSTITUIR JANELAS CONFORME QUADRO DE ESQUADRIAS.
- INSERIR BANCO DE ALVENARIA REVESTIDOS COM CERÂMICA BRANCA EM ÁREA DE ESPERA (Ampliação);
- Inserir barras de apoio em P.C.I.D;
- INSERIR BANCO INFERIORES EM BANHEIROS DOS PACIENTES E FUNCIONÁRIOS;
- INSERIR TANQUE DUPLO EM ÁREA EXTERNA P/ SERVIÇO;
- INSERIR REVESTIMENTO EM FACHADA CONFORME SESSÃO TÉCNICA;
- REFORMULAR RAMPAS DE ACESSO E INSERIR CORRUBÃO EM AÇO INOX;
- INSERIR GRADIL METÁLICO DE PROTEÇÃO EM TODAS AS JANELAS EXTERNAS PINTADAS NA COR BRANCA;
- PREVER LAMPELA GERAL EM CASA D'ÁGUA;
- SUBSTITUIR BANCADES DE BANHEIROS E COZINHA POR MODELOS EM GRANITO ITALIANO IMPERMEABILIZADO;



PREFEITURA MUNICIPAL DE SÃO LUÍS DO QUITUNDE - ALAGOS

ASSUNTO:

REFORMA DA UNIDADE BÁSICA DE SAÚDE CORÁLIA BELO DA SILVA

ENDEREÇO: POVOADO PINDOBA SÃO LUÍS DO QUITUNDE - AL

PROJETO: ARQ. HELOÁ MORAES CAU: A153814-4

ESCALA: PRANCHA: ASSUNTO: INDICADA 01/04 REV - 00 PLANTA DE COBERTA

PROPRIETÁRIO: PREF. MUNICIPAL DE SÃO LUÍS DO QUITUNDE

PROJETO: Yesmínia Heloá Moraes da Silva

RESPONSÁVEL TÉCNICO:

ÁREAS: ÁREA DO TERRENO : 333,76 m² ÁREA DE CONSTRUÇÃO: 245,96m²

DATA : FEVEREIRO/2021

OBS:CONFERRIR MEDIDAS NO LOCAL

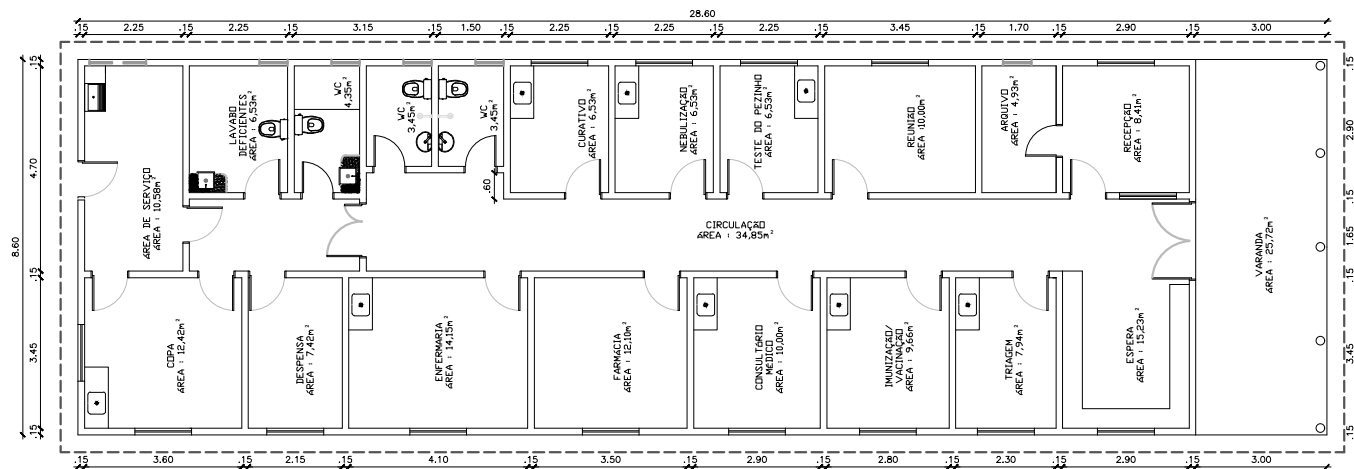

PLANTA BAIXA  
 ESCALA \_\_\_\_\_

1/75

00	EMISSÃO INICIAL	28/01/2012	DEYVSON
REV.	MODIFICAÇÃO	DATA	DESENHISTA

## PROJETO ARQUITETÔNICO

ASSUNTO:

PROGRAMA DE REQUALIFICAÇÃO DA UNIDADE BÁSICA DE SAÚDE CORÁLIA BELO DA SILVA

ENDEREÇO: POVOADO PINDOBA  
 SÃO LUIZ DO QUITUNDE – AL

ENGENHEIRO: Deyvson Henrique da Silva Melo  
 Crea: 8873-AL

ESCALA: INDICADA	PRANCHA: 01/01 REV.-00	ASSUNTO: PLANTA BAIXA
---------------------	------------------------------	--------------------------

PROPRIETÁRIO: \_\_\_\_\_  
 PREF. MUNICIPAL DE SÃO LUIZ DO QUITUNDE

PROJETO: \_\_\_\_\_  
 DEYVSON HENRIQUE S. MELO

RESPONSÁVEL TÉCNICO: \_\_\_\_\_

ÁREAS: ÁREA DO TERRENO : 246,00 m2  
 ÁREA DE CONSTRUÇÃO: 246,00 m2

DATA :  
 JANEIRO/2012

Tel: (082) 93093788  
 E-Mail: deyvmelo\_20@hotmail.com

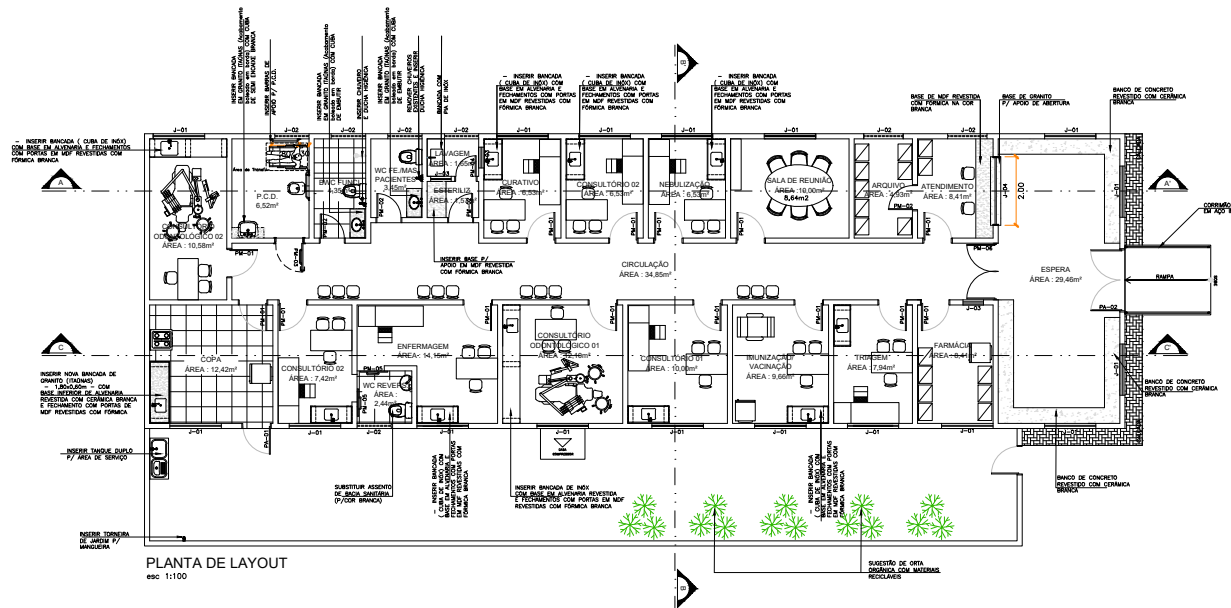

PLANTA DE LAYOUT  
esc: 1:100

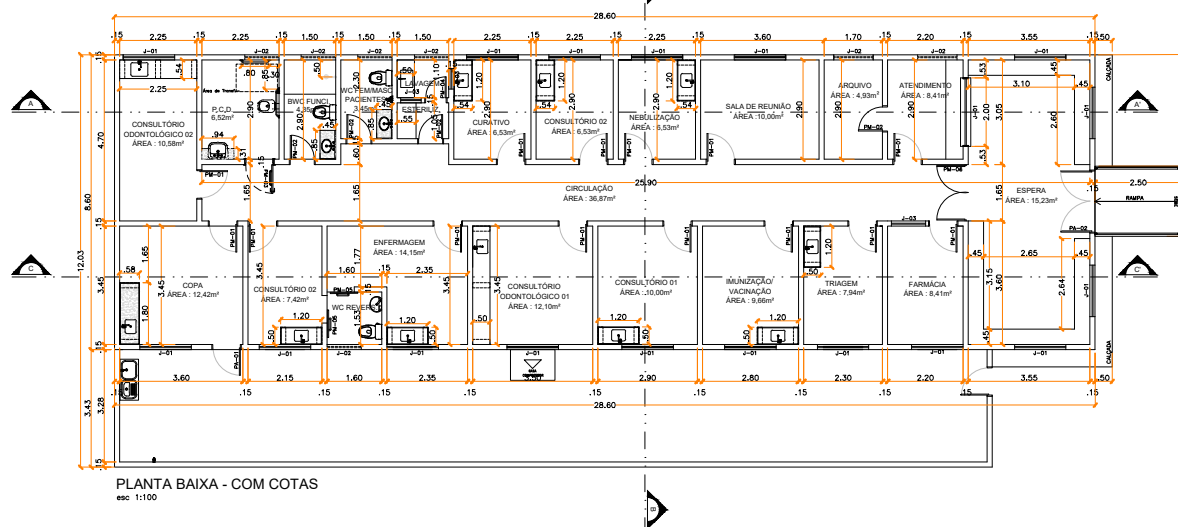

PLANTA BAIXA - COM COTAS  
esc: 1:100

QUADRO DE ESQUADRIAS

PORTAS		TIPO		MATERIAL	
ESQ.	LARG. (m.)	ALT. (m.)	PEIT. (m.)		
PM01	0,80	2,10	-	ABRIR (FICHA) - 01 FOLHA	MADERA REVESTIDA COM FORMICA
PM02	0,70	2,10	-	ABRIR (FICHA) - 01 FOLHA	MADERA REVESTIDA COM FORMICA
PM03	0,88	2,10	-	ABRIR (FICHA) - 01 FOLHA	MADERA + REVESTIMENTO ANTI-IMPACTO
PM04	0,60	2,10	-	ABRIR (FICHA) - 01 FOLHA	MADERA REVESTIDA COM FORMICA
PM05	0,80	2,10	-	CORRER (FICHA) - 01 FOLHA	MADERA REVESTIDA COM FORMICA
PM06	1,00	2,10	-	VANE VEM - 02 FOLHAS	MADERA REVESTIDA COM FORMICA
PA01	0,80	2,10	-	ABRIR (FICHA) - 01 FOLHA	
PA02	1,84	2,20	-	ABRIR (FICHA) - 02 FOLHAS	ALUMÍNIO + VENEZIANA

JANELAS		TIPO		MATERIAL	
ESQ.	LARG. (m.)	ALT. (m.)	PEIT. (m.)		
J01	1,50	1,00	1,10	CORRER	ALUMÍNIO + VENEZIANA
J02	1,00	0,50	1,60	BASCULANTE	ALUMÍNIO + VENEZIANA
J03	0,60	1,00	1,10	GULHOTINA	ALUMÍNIO E VIDRO FOSCO
J04	2,00	1,00	1,10	GULHOTINA	ALUMÍNIO E VIDRO TEMPERADO (6mm)

OBSERVAÇÕES

- Substituir revestimentos em paredes internas: REVESTIMENTO CERÂMICO BRANCO (0,46x0,46cm) / H=1,38m + REVESTIMENTO CERÂMICO AMARELO (0,10x0,10m) / H=1,40m - ÁREAS DE CIRCULAÇÃO, RECEPCÃO, ESPERA e SALA DE REUNIÃO
- Banheiro e Cozinha deverão receber REVESTIMENTO CERÂMICO BRANCO (0,46x0,46cm) PISO/FITO.
- Consultórios, Farmácia e DEMAS SALAS DE ATENDIMENTO deverão receber embossamento + Pintura em tinta acrílica ANTIBACTÉRIA na cor BRANCO GEL.
- Substituir todo revestimento de piso: REVESTIMENTO CERÂMICO BRANCO PIGMENTADO (0,46x0,46cm) - ANTIDERRAPANTE.
- Prever revisão/instalação em portas internas que apresentem patologias acústicas;
- Inserir base em alumínio revestidas com cerâmico branco - Portas de MDF revestidas com formica branca sobre o piso de cerâmica a demora pois que não apresentem áreas de aplicação;
- Prever instalação de luminárias existentes por modelo ALETADA com lâmpadas tubulares de led;
- Inserir piso de latic em áreas que não convierem;
- Prever revisão em instalações elétricas e de iluminação;
- Prever pintura externas e internas;
- Prever solução para infiltrações em áreas que apresentem patologias acústicas;
- Inserir substituição + Pintura acrílica texturizada na cor Amarelo Claro;
- SUBSTITUIR JANELAS CONFORME QUADRO DE ESQUADRIAS.
- INSERIR BANCOS DE ALUMÍNIO REVESTIDOS COM CERÂMICA BRANCA EM ÁREA DE ESPERA (Ampliação);
- Inserir tanque duplo em P.C.D.;
- INSERIR DUCHAS HÍGIDAS EM BANHEIROS DOS PACIENTES E FUNCIONÁRIOS;
- INSERIR TANGUE DUPLO EM ÁREA EXTERNA P/ SERVIÇO;
- INSERIR REVESTIMENTO EM FACIADAS CONFORME DESEJO TÉCNICO;
- REFORMULAR RAMPA DE ACESSO E INSERIR CORRIMÃO EM AÇO INOX;
- INSERIR GRADAL METÁLICO DE PROTEÇÃO EM TODAS AS JANELAS EXTERNAS PINTADAS NA COR BRANCA;
- INSERIR LAMPAZADA EM CAVA D'ÁGUA;
- SUBSTITUIR BANCADAS DE BANHEIROS E COZINHA POR MODELOS EM GRANITO ÍTALIANO IMPERMEABILIZADO;



PREFEITURA MUNICIPAL  
DE SÃO LUÍS DO QUITUNDE  
- ALAGOAS

ASSUNTO:

REFORMA DA UNIDADE BÁSICA DE SAÚDE  
CORALIA BELO DA SILVA

ENDEREÇO: POVOADO PINDOBA  
SÃO LUÍS DO QUITUNDE - AL

PROJETO: ARQ. HELOÁ MORAES  
CAU: A153814-4

ESCALA: PRANCHA: ASSUNTO:  
INDICADA 01/04 PLANTA LAYOUT  
REV - 00 PLANTA BAIXA

PROPRIETARIO: PREF. MUNICIPAL DE SÃO LUÍS DO QUITUNDE

PROJETO: Yesmínia Heloá Moraes da Silva

RESPONSÁVEL TÉCNICO:

DATA: FEVEREIRO/2021  
ÁREAS: ÁREA DO TERRENO: 333,76 m²  
ÁREA DE CONSTRUÇÃO: 246,96m²  
OBS: CONFERIR MEDIDAS NO LOCAL