

021
FLS.

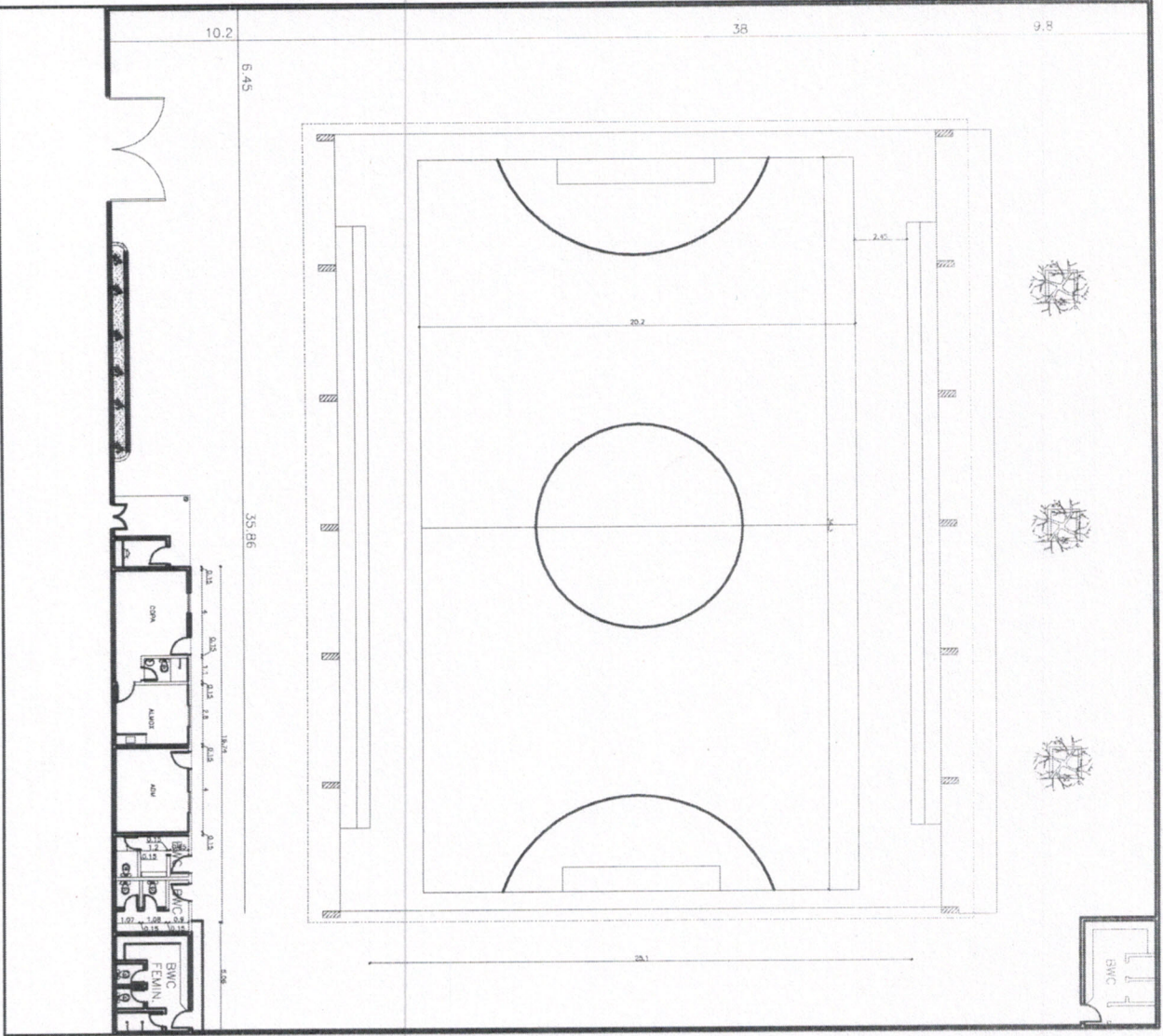

PLANTA - BARRA ATUAL

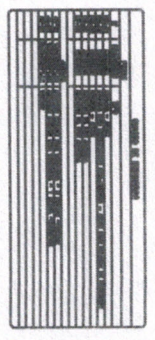

Leoniêne Pelegrini

PROFESSORA CAROLINA DE SOUZA



PREFEITURA MUNICIPAL DE
SÃO LUIS DO QUITUNDE

PROJETO ARQUITETÔNICO

OBJETIVO: LEVANTAMENTO CADASTRAL DA QUADRA
POLIÉSPORTIVA DOCTOR CARLOS CORREIA MARANHÃO

LOCAL: SÃO LUIS DO QUITUNDE - ALAGOAS

PROJETO

ÁREA
ÁREA CONSTRUIDA: 000000 MP

ASSINANTE:
PLANTA-BARRA - LEVANTAMENTO

DESENHO: DERIVADO Nº 01

DATA: MARÇO/2020

PROJETO: 01/01

BRUNO: 1/1/00

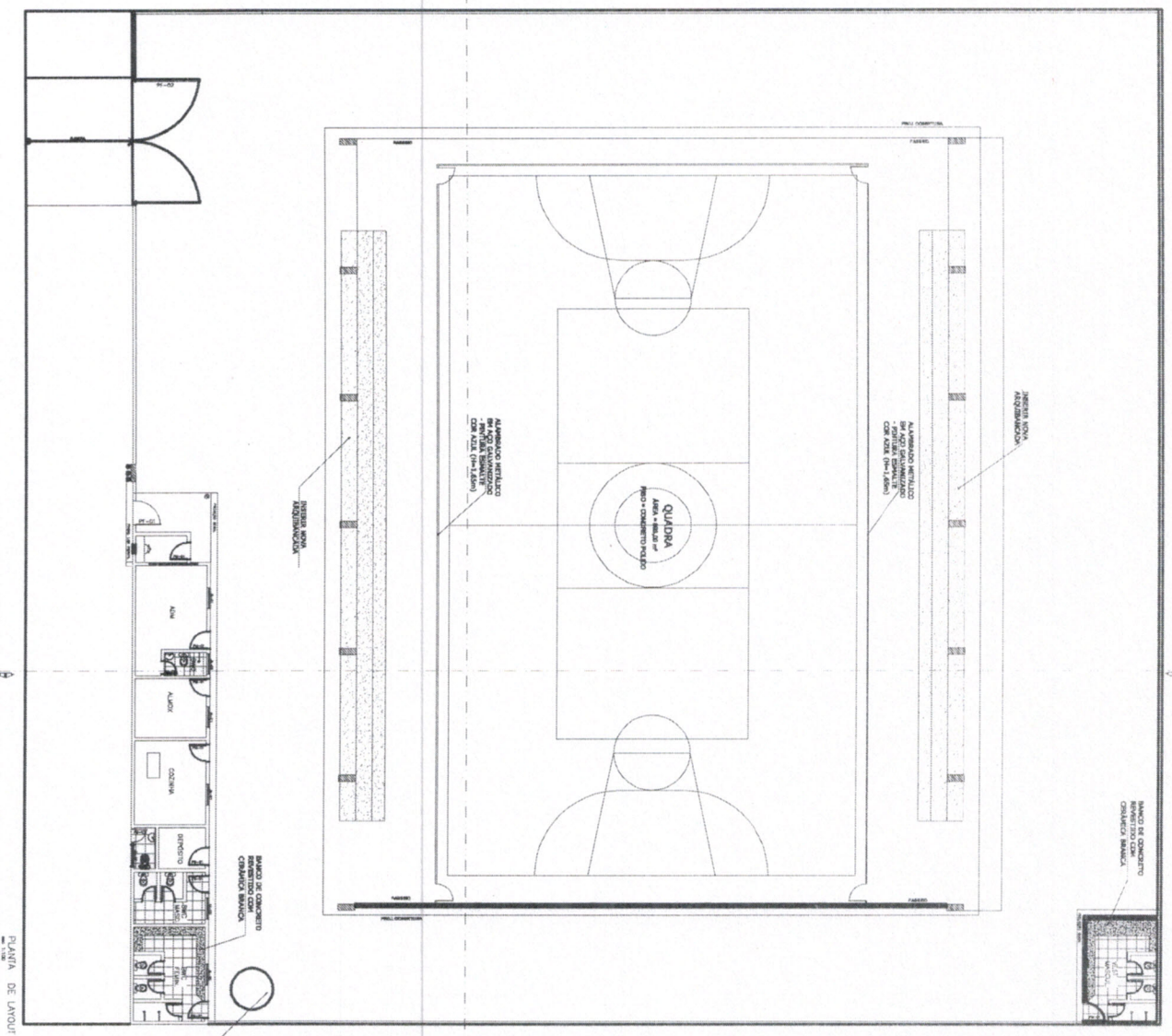

PLANTA DE LAYOUT

QUADRO DE ESPECIFICAÇÕES

POSICIONAMENTO	QUANTIDADE	UNIDADE	ESPECIFICAÇÃO	MATERIAL
1	1	m ²	ALVENARÃO REVESTIDO COM AZEITE (0m x 1,50m)	ALVENARÃO REVESTIDO COM AZEITE
2	1	m ²	ALVENARÃO REVESTIDO COM AZEITE (0m x 1,50m)	ALVENARÃO REVESTIDO COM AZEITE
3	1	m ²	ALVENARÃO REVESTIDO COM AZEITE (0m x 1,50m)	ALVENARÃO REVESTIDO COM AZEITE
4	1	m ²	ALVENARÃO REVESTIDO COM AZEITE (0m x 1,50m)	ALVENARÃO REVESTIDO COM AZEITE
5	1	m ²	ALVENARÃO REVESTIDO COM AZEITE (0m x 1,50m)	ALVENARÃO REVESTIDO COM AZEITE
6	1	m ²	ALVENARÃO REVESTIDO COM AZEITE (0m x 1,50m)	ALVENARÃO REVESTIDO COM AZEITE
7	1	m ²	ALVENARÃO REVESTIDO COM AZEITE (0m x 1,50m)	ALVENARÃO REVESTIDO COM AZEITE
8	1	m ²	ALVENARÃO REVESTIDO COM AZEITE (0m x 1,50m)	ALVENARÃO REVESTIDO COM AZEITE
9	1	m ²	ALVENARÃO REVESTIDO COM AZEITE (0m x 1,50m)	ALVENARÃO REVESTIDO COM AZEITE
10	1	m ²	ALVENARÃO REVESTIDO COM AZEITE (0m x 1,50m)	ALVENARÃO REVESTIDO COM AZEITE
11	1	m ²	ALVENARÃO REVESTIDO COM AZEITE (0m x 1,50m)	ALVENARÃO REVESTIDO COM AZEITE
12	1	m ²	ALVENARÃO REVESTIDO COM AZEITE (0m x 1,50m)	ALVENARÃO REVESTIDO COM AZEITE
13	1	m ²	ALVENARÃO REVESTIDO COM AZEITE (0m x 1,50m)	ALVENARÃO REVESTIDO COM AZEITE
14	1	m ²	ALVENARÃO REVESTIDO COM AZEITE (0m x 1,50m)	ALVENARÃO REVESTIDO COM AZEITE
15	1	m ²	ALVENARÃO REVESTIDO COM AZEITE (0m x 1,50m)	ALVENARÃO REVESTIDO COM AZEITE
16	1	m ²	ALVENARÃO REVESTIDO COM AZEITE (0m x 1,50m)	ALVENARÃO REVESTIDO COM AZEITE
17	1	m ²	ALVENARÃO REVESTIDO COM AZEITE (0m x 1,50m)	ALVENARÃO REVESTIDO COM AZEITE
18	1	m ²	ALVENARÃO REVESTIDO COM AZEITE (0m x 1,50m)	ALVENARÃO REVESTIDO COM AZEITE
19	1	m ²	ALVENARÃO REVESTIDO COM AZEITE (0m x 1,50m)	ALVENARÃO REVESTIDO COM AZEITE
20	1	m ²	ALVENARÃO REVESTIDO COM AZEITE (0m x 1,50m)	ALVENARÃO REVESTIDO COM AZEITE

Heimaris Passif.

PREFEITURA MUNICIPAL DE
SÃO LUIS DO QUITUNDE

PROJETO ARQUITETÔNICO

OBRA: REFORMA DA QUADRA POLIESPORTIVA DOUTOR CARLOS CORREIA MARRANHÃO

LOCAL: SÃO LUIS DO QUITUNDE - ALAGOAS

PROJETO: ARQ. HELOIA MORAES
CAD: A153814-4

ÁREA CONSTRUTIVA: 00000 M²

ASSUNTO: PLANTA DE LAYOUT

DESENHO: HELOIA MORAES
DATA: MARÇO/2021
ESCALA: 1/100

PROJETO: 01/06

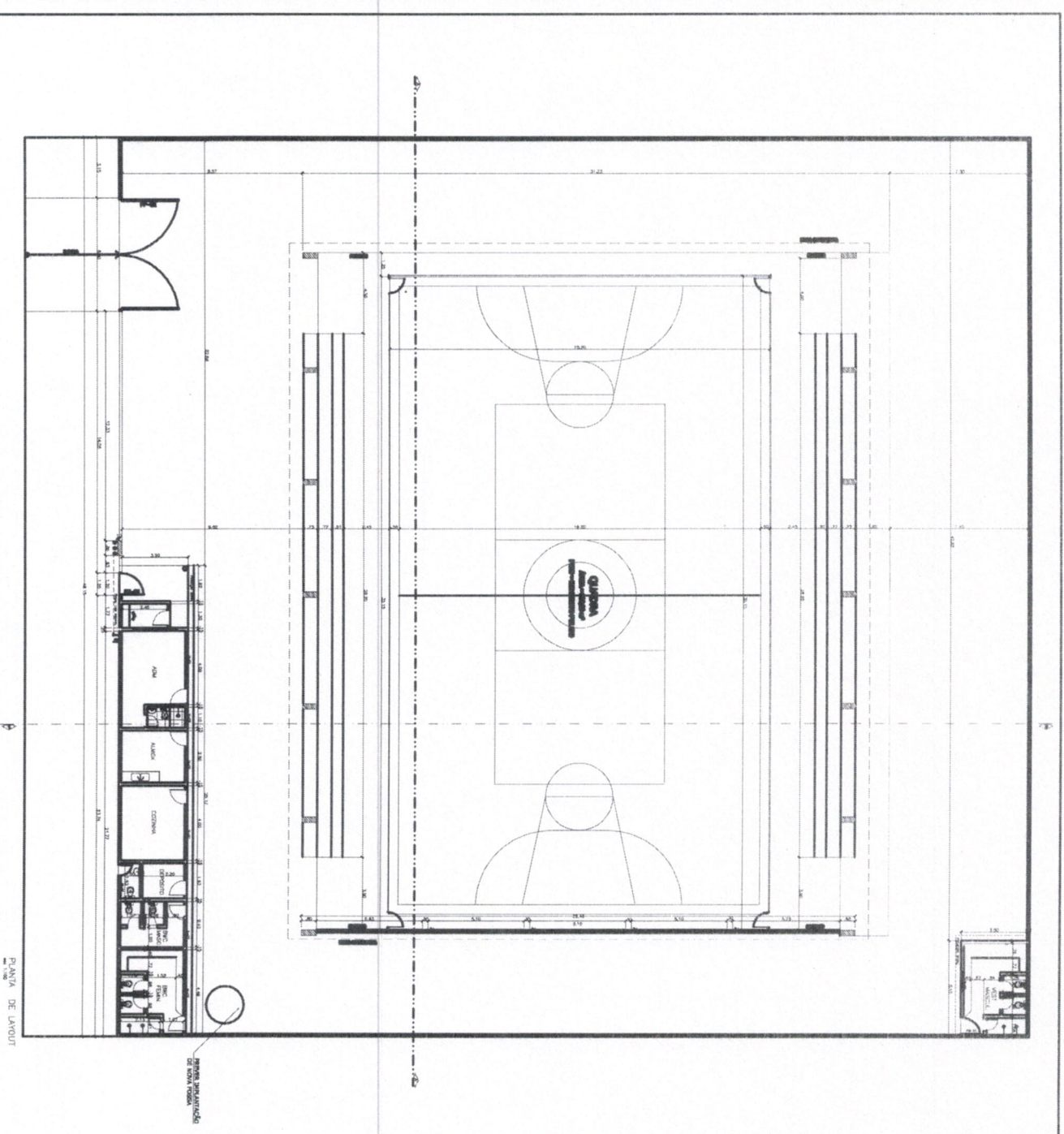

PLANTA DE LAYOUT

LEGENDA		CANTONAMENTOS DE CANTAS	
1	SEDE	1	SEDE
2	TOILETAS	2	TOILETAS
3	COZINHA	3	COZINHA
4	RECEPCAO	4	RECEPCAO
5	DESPORTIVO	5	DESPORTIVO
6	DESPORTIVO	6	DESPORTIVO
7	DESPORTIVO	7	DESPORTIVO
8	DESPORTIVO	8	DESPORTIVO
9	DESPORTIVO	9	DESPORTIVO
10	DESPORTIVO	10	DESPORTIVO
11	DESPORTIVO	11	DESPORTIVO
12	DESPORTIVO	12	DESPORTIVO
13	DESPORTIVO	13	DESPORTIVO
14	DESPORTIVO	14	DESPORTIVO
15	DESPORTIVO	15	DESPORTIVO
16	DESPORTIVO	16	DESPORTIVO
17	DESPORTIVO	17	DESPORTIVO
18	DESPORTIVO	18	DESPORTIVO
19	DESPORTIVO	19	DESPORTIVO
20	DESPORTIVO	20	DESPORTIVO

Sarmineia Kelas R.

PREFEITURA MUNICIPAL DE
SÃO LUIS DO QUITUNDE

PROJETO ARQUITETÔNICO

OBJ: REFORMA DA QUADRA POLIESPORTIVA DOUTOR
CARLOS CORREIA MARRANHÃO

LOCAL: SÃO LUIS DO QUITUNDE - ALAGOAS

PROJETO: ARQ. HELOA MORAES
DATA: A/15814-4

ÁREA CONSTRUIDA: 00000 M²

ASSUNTO: PLANTA-BADVA

DESENHO: HELOA MORAES
DATA: MARÇO/2020
ESCALA: 1/100

PRONOME: 02/06
NÚMERO: 01

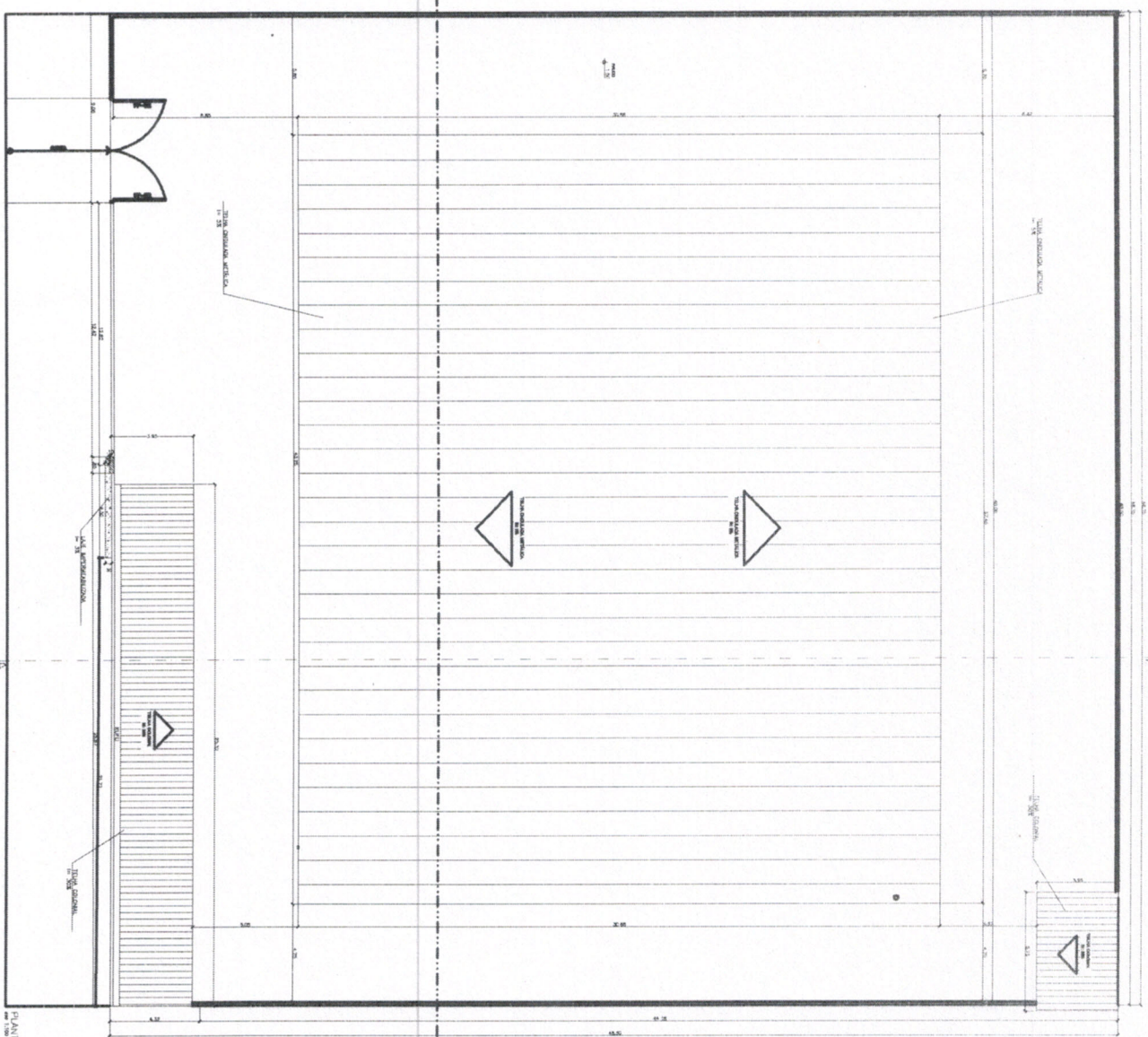

PLANTA DE COBERTA

<p>PROJETO ARQUITETÔNICO</p> <p>PROJ. REFORMA DA QUADRA POLIESPORTIVA DOUTOR CARLOS CORREIA MARRANHÃO</p> <p>LOCAL: SAO LUIS DO QUITUNDE - ALAGOAS</p> <p>PROJETO: ARQ. HELGA MORAES A:1538144</p> <p>ÁREA CONSTRUTIVA : 00000 M²</p> <p>AVANÇO: PLANTA DE COBERTA</p> <p>PROJ. HELGA MORAES</p> <p>DATA: MARÇO/2020</p> <p>ESCALA: 1/100</p>		<p>PREFEITURA MUNICIPAL DE SAO LUIS DO QUITUNDE</p>
<p>03/06</p>	<p>17/00</p>	<p>01</p>

Helga Moraes

025
FLS.

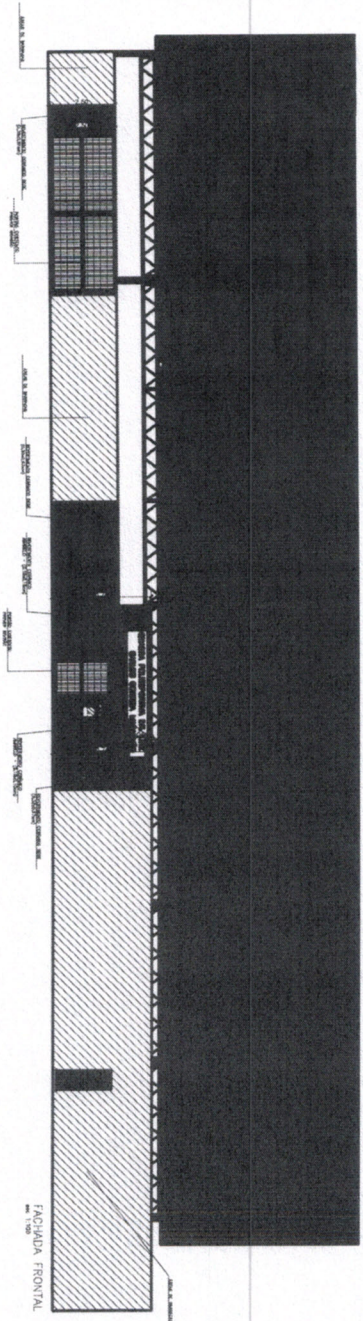
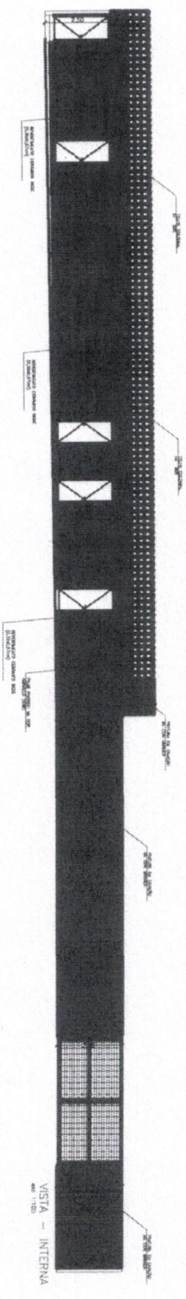

Dominius Feijó

PREFEITURA MUNICIPAL
DE SÃO LUIS DO
QUITUNDE

PROJETO ARQUITETÔNICO

OBRA: REFORMA DA QUADRA POLIESPORTIVA DOUTOR
CARLOS CORREIA MARANHÃO

LOCAL: SÃO LUIS DO QUITUNDE - ALAGOAS

PROJETO: ARQ. HELOA MORAES

CAIU: A1538144

ÁREA CONSTRUIDA: 00000 M²

CONTÉUDO:
VISTAS E FACHADAS

DESENHO: HELOA MORAES

DATA: MARÇO/2020

ESCALA: 1/100

04/06

REVISÃO: 01

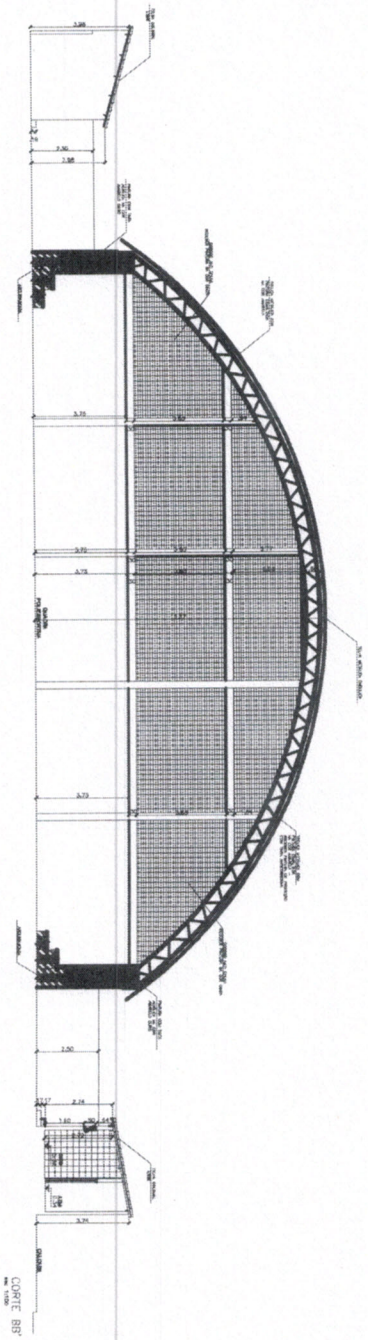
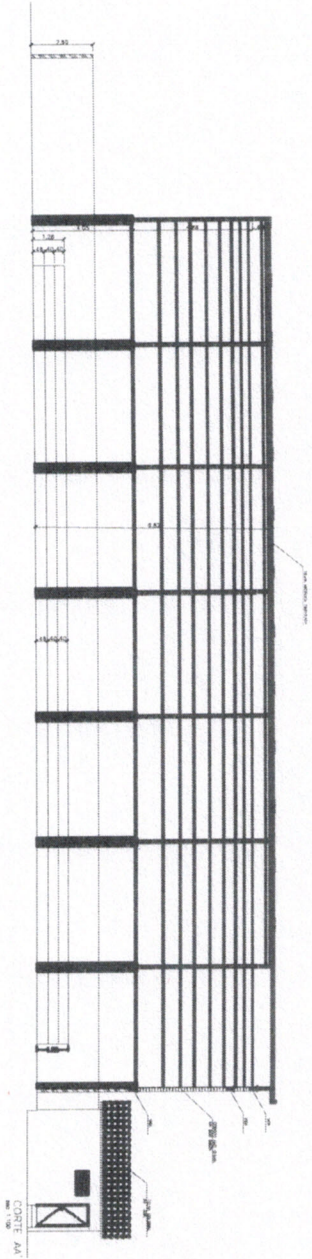

Arquiteta Helena Moraes

PREFEITURA MUNICIPAL
DE SÃO LUIS DO
QUITUNDE

PROJETO ARQUITETÔNICO

REFORMA DA QUADRA POLIESPORTIVA DOUTOR
CARLOS CORREIA MARANHÃO

LOCAL: SÃO LUIS DO QUITUNDE - ALAGOAS

PROJETO: ARQ. HELDA MORAES
CAD: A153814-4

ÁREA: ÁREA CONSTRUIDA: 00000 M²

ASSINANTE:
CORTES

DESENHO: MARÇO/2020
DATA: 05/06

ESCALA: 1/100
REVISÃO: 01

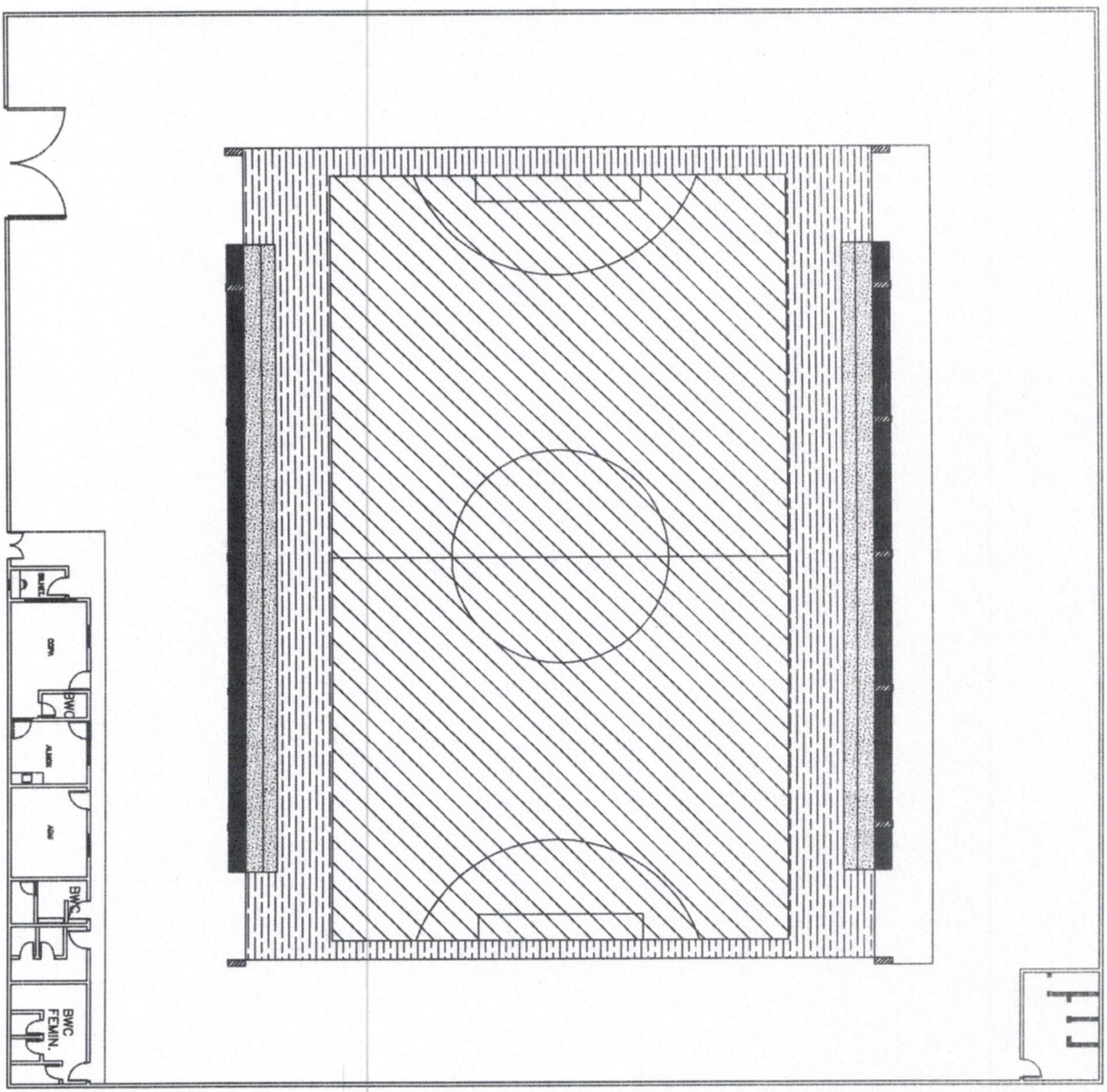

LEGENDA

- Parede a serem construídas.
- Paredes a serem demolidas.
- Paredes a serem demolidas e em seguida construídas.
- Itens a serem inseridos.
- Itens a serem removidos.

Helena Feltes R.

PROFESSORA DE ARQUITETURA - UNIVERSIDADE FEDERAL DO RIO DE JANEIRO

PREFEITURA MUNICIPAL DE SÃO LUIS DO QUITUNDE

PROJETO ARQUITETÔNICO

CONTR. REFORMA DA QUADRA POLIESPORTIVA DO TOR CARLOS CORREIA MARANHÃO

LOCAL: SÃO LUIS DO QUITUNDE - ALAGOAS

PROJETO: ARQ. HELOA MORAES

ÁREA CONSTRUIDA: 00000 M²

ASSINTO: PLANTA DE DEMOLIR/CONSTRUIR

DESENHO: HELOA MORAES	PROJETADE:	06/06
DATA: MARÇO/2020	REVISÃO: 01	
ESCALA: 1/100		

PLANTA DE DEMOLIR/CONSTRUIR

DETALHE DA ANCORAGEM PARA CABO MONOCORDALHA

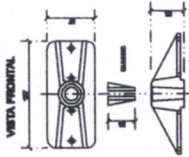

ATENÇÃO:
TODAS AS ANCORAGENS DEVEM SER EXECUTADAS DE ACORDO COM O PROJETO DE CÁLCULO.

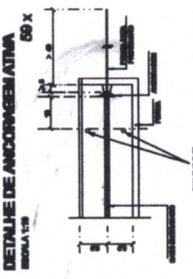
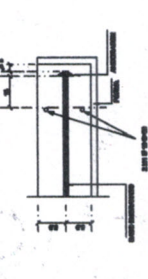
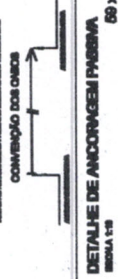

NOTAS

- 1- COTAS E DIMENSÕES EM CENTÍMETROS
 - 2- NÃO MISTURE COTAS DE ESCALA
 - 3- 1:50 = 1/50
 - 4- PARA O DIMENSIONAMENTO DO RADIER, CONSIDERE O TIPO DE CABO E SEUS PARÂMETROS CARACTERÍSTICOS NA CADA PROPOSTA DE CÁLCULO DE CÁLCULO.
 - 5- O CONCRETO ESTRUTURAL É O EDELA
 - 6- TODOS OS CABOS SÃO COMPOSTOS DE 19 5.7 CP 500 MPa
 - 7- FONDA DE PROTEÇÃO A SER APLICADA EM TODAS AS CORDOAS.
- PREFEITURA MUNICIPAL DE SÃO LUIS DO QUITUNDE
SECRETARIA MUNICIPAL DE INFRAESTRUTURA

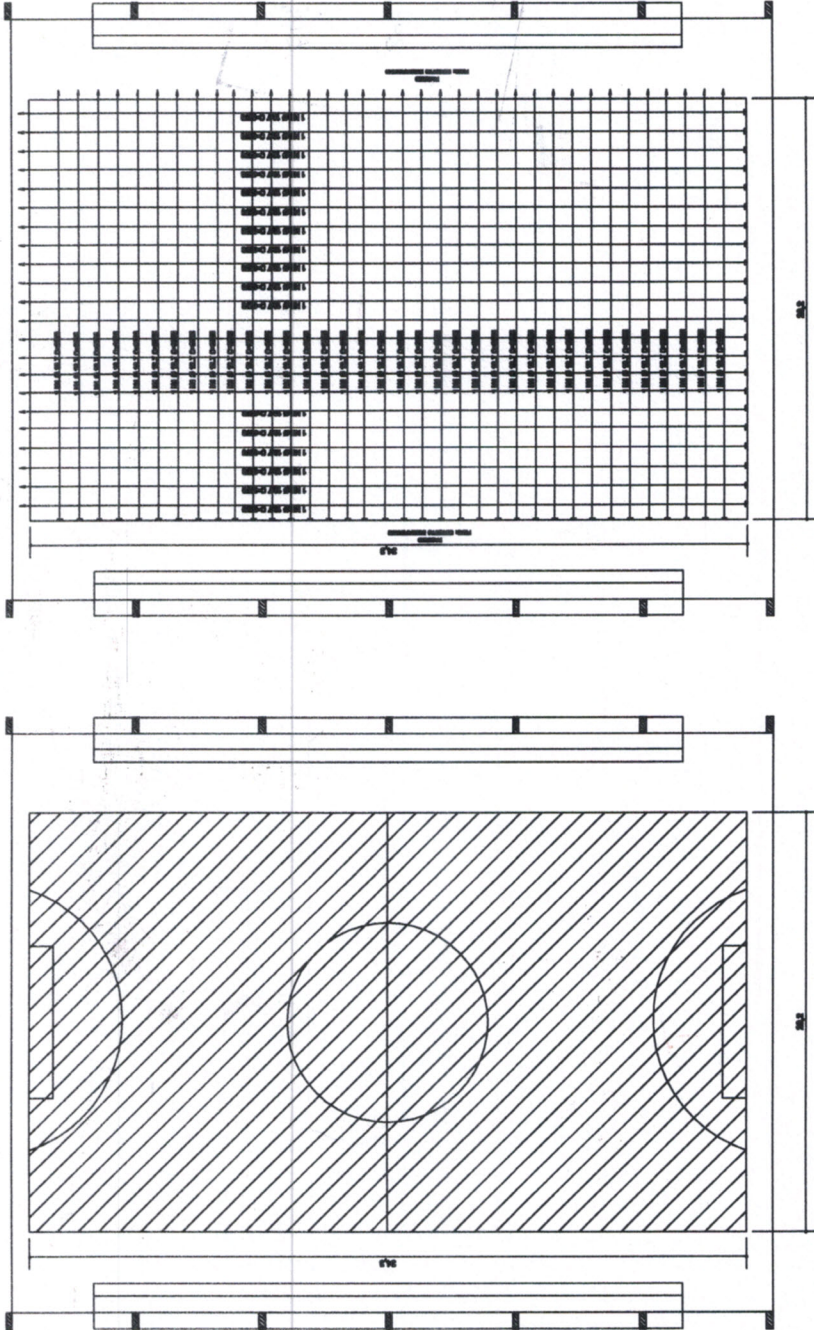

DISTRIBUIÇÃO DOS CABOS
ESCALA 1:30

FORMA DO RADIER
ESCALA 1:30

ALTURA DO RADIER = 40 cm

ACO	POS	MT	QUANT	COMPONENTO	LAJE	TOTAL
DISTRIBUIÇÃO DOS CABOS						
5	5.7	19	1	5.7	19	19
FORMA DO RADIER						
5	5.7	19	1	5.7	19	19
TOTAIS						
5	5.7	19	2	11.4	38	38
FUND. TOTAL = 38.00 Mt						

ACO	POS	MT	QUANT	COMPONENTO	LAJE	TOTAL
DISTRIBUIÇÃO DOS CABOS						
5	5.7	19	1	5.7	19	19
FORMA DO RADIER						
5	5.7	19	1	5.7	19	19
TOTAIS						
5	5.7	19	2	11.4	38	38
FUND. TOTAL = 38.00 Mt						

ACO	POS	MT	QUANT	COMPONENTO	LAJE	TOTAL
DISTRIBUIÇÃO DOS CABOS						
5	5.7	19	1	5.7	19	19
FORMA DO RADIER						
5	5.7	19	1	5.7	19	19
TOTAIS						
5	5.7	19	2	11.4	38	38
FUND. TOTAL = 38.00 Mt						

Daysson de Jesus S. Melo
Eng.º Civil, CRQ 16873 DIAL
R.N. 02062489 - 9

PROPOSTA
FORMA E ANCORAGEM DO RADIER
001

028
T.S.