

39
- FLS

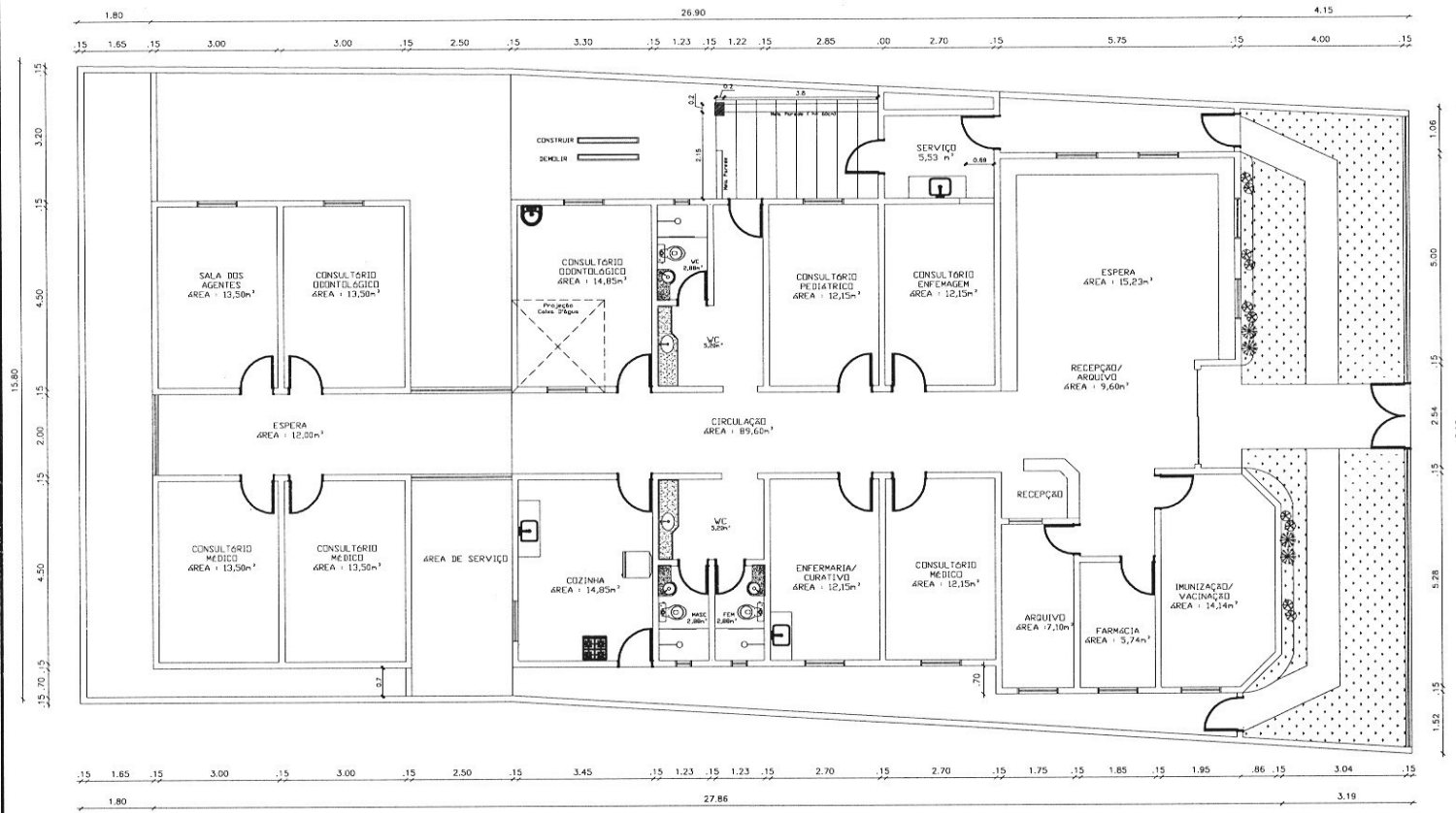

PLANTA BAIXA - ATUAL
ESCALA _____

1/75



PREFEITURA MUNICIPAL DE
SÃO LUÍS DO QUITUNDE
- ALAGOAS

ASSUNTO:

REVITALIZAÇÃO DA UNIDADE DE SAÚDE
JOÃO ROCHA CALADO

ENDEREÇO: SÃO LUÍS DO QUITUNDE - AL

PROJETO: ARQ. HELOÁ MORAES
CAU: A153814-4

ESCALA: PRANCHA: ASSUNTO:
INDICADA 01/01 PLANTA ATUAL - LEVANTAMENTO
REV - 00 REV - 00 CADASTRAL

PROPRIETARIO: PREF. MUNICIPAL DE SÃO LUÍS DO QUITUNDE

PROJETO: *Yasmiria Heald Moraes do Silva*
Yasmiria Heald Moraes do Silva
CAU: A153814-4

RESPONSÁVEL TÉCNICO:

DATA: 01/02/2021
ÁREA DE CONSTRUÇÃO:

DATA: FEVEREIRO/2021

OBS: CONFERIR
MEDIDAS NO LOCAL

(40 / FLS)

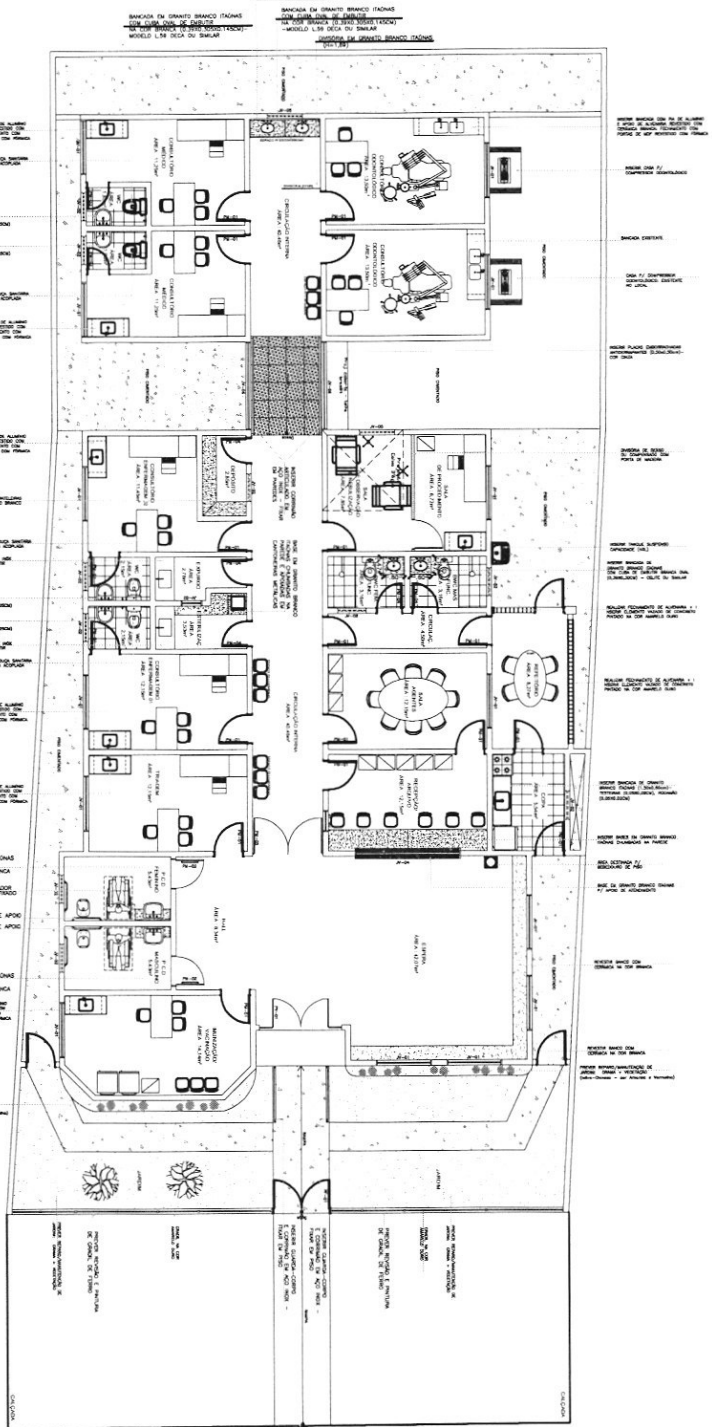

NOTAS:

1. VERificar as cotas e o alinhamento da obra com o projeto de loteamento.

2. OBRAS DE REFORMA EM ALGUNS QUADROS PARA MELHORAR O COMFORTO SONORO.

3. VERificar a necessidade de instalação de portas e janelas com vidro acústico.

4. OBRAS DE REFORMA EM ALGUNS QUADROS PARA MELHORAR O COMFORTO SONORO.

5. VERificar a necessidade de instalação de portas e janelas com vidro acústico.

6. OBRAS DE REFORMA EM ALGUNS QUADROS PARA MELHORAR O COMFORTO SONORO.

7. VERificar a necessidade de instalação de portas e janelas com vidro acústico.

8. OBRAS DE REFORMA EM ALGUNS QUADROS PARA MELHORAR O COMFORTO SONORO.

9. VERificar a necessidade de instalação de portas e janelas com vidro acústico.

10. OBRAS DE REFORMA EM ALGUNS QUADROS PARA MELHORAR O COMFORTO SONORO.

QUADRO DE ESQUADRIAS

ESQUADRIA	QUANTIDADE	TIPO	MATERIAL
PAV01	0,60	REVESTIMENTO DE PAVIMENTO	MADERA MACISA
PAV02	0,20	REVESTIMENTO DE PAVIMENTO	MADERA MACISA
PAV03	0,20	REVESTIMENTO DE PAVIMENTO	MADERA MACISA
PAV04	2,00	REVESTIMENTO DE PAVIMENTO	MADERA MACISA
PAV05	2,00	REVESTIMENTO DE PAVIMENTO	MADERA MACISA
PAV06	2,00	REVESTIMENTO DE PAVIMENTO	MADERA MACISA
PAV07	2,00	REVESTIMENTO DE PAVIMENTO	MADERA MACISA
PAV08	2,00	REVESTIMENTO DE PAVIMENTO	MADERA MACISA
PAV09	2,00	REVESTIMENTO DE PAVIMENTO	MADERA MACISA
PAV10	2,00	REVESTIMENTO DE PAVIMENTO	MADERA MACISA
PAV11	2,00	REVESTIMENTO DE PAVIMENTO	MADERA MACISA
PAV12	2,00	REVESTIMENTO DE PAVIMENTO	MADERA MACISA
PAV13	2,00	REVESTIMENTO DE PAVIMENTO	MADERA MACISA
PAV14	2,00	REVESTIMENTO DE PAVIMENTO	MADERA MACISA
PAV15	2,00	REVESTIMENTO DE PAVIMENTO	MADERA MACISA
PAV16	2,00	REVESTIMENTO DE PAVIMENTO	MADERA MACISA
PAV17	2,00	REVESTIMENTO DE PAVIMENTO	MADERA MACISA
PAV18	2,00	REVESTIMENTO DE PAVIMENTO	MADERA MACISA
PAV19	2,00	REVESTIMENTO DE PAVIMENTO	MADERA MACISA
PAV20	2,00	REVESTIMENTO DE PAVIMENTO	MADERA MACISA
PAV21	2,00	REVESTIMENTO DE PAVIMENTO	MADERA MACISA
PAV22	2,00	REVESTIMENTO DE PAVIMENTO	MADERA MACISA
PAV23	2,00	REVESTIMENTO DE PAVIMENTO	MADERA MACISA
PAV24	2,00	REVESTIMENTO DE PAVIMENTO	MADERA MACISA
PAV25	2,00	REVESTIMENTO DE PAVIMENTO	MADERA MACISA
PAV26	2,00	REVESTIMENTO DE PAVIMENTO	MADERA MACISA
PAV27	2,00	REVESTIMENTO DE PAVIMENTO	MADERA MACISA
PAV28	2,00	REVESTIMENTO DE PAVIMENTO	MADERA MACISA
PAV29	2,00	REVESTIMENTO DE PAVIMENTO	MADERA MACISA
PAV30	2,00	REVESTIMENTO DE PAVIMENTO	MADERA MACISA
PAV31	2,00	REVESTIMENTO DE PAVIMENTO	MADERA MACISA
PAV32	2,00	REVESTIMENTO DE PAVIMENTO	MADERA MACISA
PAV33	2,00	REVESTIMENTO DE PAVIMENTO	MADERA MACISA
PAV34	2,00	REVESTIMENTO DE PAVIMENTO	MADERA MACISA
PAV35	2,00	REVESTIMENTO DE PAVIMENTO	MADERA MACISA
PAV36	2,00	REVESTIMENTO DE PAVIMENTO	MADERA MACISA
PAV37	2,00	REVESTIMENTO DE PAVIMENTO	MADERA MACISA
PAV38	2,00	REVESTIMENTO DE PAVIMENTO	MADERA MACISA
PAV39	2,00	REVESTIMENTO DE PAVIMENTO	MADERA MACISA
PAV40	2,00	REVESTIMENTO DE PAVIMENTO	MADERA MACISA

RECOMENDACÖES:

1. OBRAS DE REFORMA EM ALGUNS QUADROS PARA MELHORAR O COMFORTO SONORO.

2. VERificar a necessidade de instalação de portas e janelas com vidro acústico.

3. OBRAS DE REFORMA EM ALGUNS QUADROS PARA MELHORAR O COMFORTO SONORO.

4. VERificar a necessidade de instalação de portas e janelas com vidro acústico.

5. OBRAS DE REFORMA EM ALGUNS QUADROS PARA MELHORAR O COMFORTO SONORO.

6. VERificar a necessidade de instalação de portas e janelas com vidro acústico.

7. OBRAS DE REFORMA EM ALGUNS QUADROS PARA MELHORAR O COMFORTO SONORO.

8. VERificar a necessidade de instalação de portas e janelas com vidro acústico.

9. OBRAS DE REFORMA EM ALGUNS QUADROS PARA MELHORAR O COMFORTO SONORO.

10. VERificar a necessidade de instalação de portas e janelas com vidro acústico.



ASSUNTO: REVITALIZAÇÃO DA UNIDADE DE SAÚDE JOÃO ROCHA CALADO

ENDEREÇO: SÃO LUIS DO QUITUNDE - AL

PROJETO: ARO HELOIA MORAES

ESCALA: 01/01

INDICADA: PLANTA LAYOUT

PRONOME: 01/01

ASSUNTO: PLANTA LAYOUT

PROJETO: PREF. MUNICIPAL DE SÃO LUIS DO QUITUNDE

RESPONSÁVEL TÉCNICO: Yasmim Helena Almeida da Silva

DATA: 1

FEVEREIRO/2021

OBS. CONFERIR MEDIDAS NO LOCAL.

AVISOS: NÃO SE RESPONSABILIZA POR ERROS DE CÁLCULO OU DE INFORMAÇÃO.

14

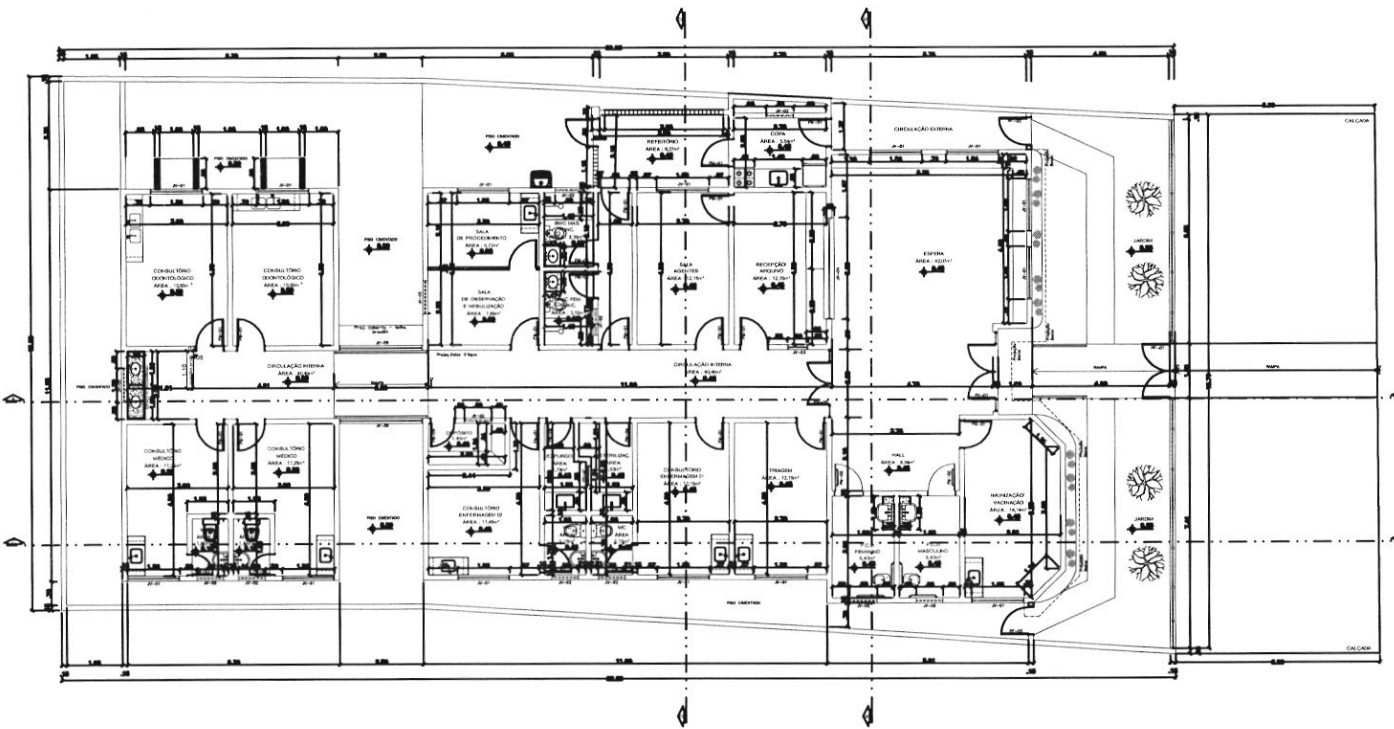

PLANTA BAIXA
ESCALA _____

1/75

QUADRO DE ESQUADRIAS

PORTAS					
ESQ.	LARG. (m)	ALT. (m)	PEI. (m)	TIPO	MATERIAL
PM-01	0,80	2,10	-	ABRIR (FICHA) - 01 FOLHA	MADERA REVESTIDA COM FORMICA
PM-02	0,80	2,10	-	ABRIR (FICHA) - 01 FOLHA	MADERA - PROTEÇÃO ANTI IMPACTO
PM-03	0,80	2,10	-	ABRIR (FICHA) - 01 FOLHA	MADERA REVESTIDA COM FORMICA
PM-04	0,70	2,10	-	ABRIR (FICHA) - 01 FOLHA	MADERA REVESTIDA COM FORMICA
PM-05	2,00	2,10	-	VAI E VEM - 02 FOLHAS	MADERA REVESTIDA COM FORMICA
PV-01	2,34	2,10	-	ABRIR (20 10MM) FICHA (2)	ALUMINIO E VIDRO BLINDEK + PELICULA FUMÊ 8mm
PV-02	0,80	2,10	-	ABRIR (FICHA) - 01 FOLHA	VIDRO JATEADO 6mm
PF-01	1,50	2,10	-	ABRIR (FICHA) - 01 FOLHA	FERRO
PF-02	0,80	2,10	-	ABRIR (FICHA) - 01 FOLHA	FERRO
JANELAS					
ESQ.	LARG. (m)	ALT. (m)	PEI. (m)	TIPO	MATERIAL
JV-01	1,50	1,00	1,10	CORRER	ALUMINIO E VIDRO + PELICULA FUMÊ (14 UNL)
JV-02	0,80	0,40	1,10	BASCULANTE	ALUMINIO E VIDRO FOSCO (08 UNL)
JV-03	0,80	1,00	1,10	QUILOTRINA	ALUMINIO E VIDRO (01 UNL)
JV-04	3,00	1,00	1,10	FIXO	ALUMINIO E VIDRO (01 UNL)
JV-05	1,00	0,40	1,10	BASCULANTE	ALUMINIO E VIDRO FOSCO (02 UNL)
JV-06	2,50	1,00	1,10	CORRER	ALUMINIO E VIDRO (02 UNL)

OBSERVAÇÕES

- Substituir revestimento em paredes internas REVESTIMENTO CERAMICO BRANCO (0,40x0,40m) / 10-1,20m + REVESTIMENTO CERAMICO BRANCO (0,10x0,10m) / 10-1,20m 1 AREA DE CIRCULAÇÃO - RE-CAPAÇÃO: ESPERA + SALA DE REUNIAO;
- Conservatório, Paralela e demais SALAS DE ACESSORIOS, demarcar revestimento CERAMICO BRANCO (0,10x0,10m) no efeito de 1,00m e conservatório + Paralela em todo revestimento interno em todo REVEDO BETA;
- Substituir todo revestimento de piso REVESTIMENTO CERAMICO BRANCO (0,40x0,40m) - INTERFERINDO:
- Prover substituição de todos perfis internos;
- Instalar bases em elevações existentes com corrimão fixado + Paralela do perfil revestido com Revedo interno alisar de 1/2 de madeira + demais piso que não apresentem equalis;
- Prover instalação geral de tubulações;
- Prover substituição de instalações hidráulicas por modelo ALCEGA com Respingo tubulada de 1/2" - 1/2" de 1/2" de 1/2" em todo que não existirem;
- Prover reforma em instalações elétricas (SUBSTITUIÇÃO DE TOMADAS E INTERRUPTORES);
- Prover reforma completa em instalações de gás;
- Prover reforma completa em instalações de água quente e fria;
- Substituir JANELAS E PORTAS CONFORME CADERNO DE ESPECIFICAÇÕES;
- REFORMAR REVESTIMENTO INTERIORES REVESTIMENTO E PISO EM BARRAS DA AREA DE ESPERA;
- Instalar barreiras de apoio em PAVIL.
- REFORMAR BARRAS METÁLICAS EM TODAS OS BANHEIROS (FISICAIS E FUNCIONARIOS);
- REFORMAR BANHEIROS EM AREA EXTERNA CONFORME PLANTA BARRA;
- REFORMAR REVESTIMENTO EM PAREDES CONFORME DESENHO TÉCNICO;
- REFORMAR CONCRETO E BARRAS-CONCRETO DE AÇO BARRA FERRÃO NO PISO EM BANHA DE ACERVO PRINCIPAL;
- REFORMAR CONCRETO E BARRAS-CONCRETO DE AÇO BARRA FERRÃO NO PISO EM BANHA DE ACERVO PRINCIPAL;
- REFORMAR BANHEIROS EM TODAS OS BANHEIROS (FISICAIS E FUNCIONARIOS);
- REFORMAR BANHEIROS EM AREA EXTERNA CONFORME PLANTA BARRA;
- REFORMAR PLACAS DE CONCRETO PERIMETRO EM AREA DE ESPERA;
- REFORMAR PORTAS E JANELAS CONFORME DESENHO TÉCNICO;
- REFORMAR PLACAS DE CONCRETO PERIMETRO EM AREA DE ESPERAMENTO E PASSO INTERIO;
- REFORMAR LOGGERS PARA BANHEIROS CONFORME PLANTA DE LOGGERS E SUBSTITUIR AS EXISTENTES (DRENAÇÃO, AQUECIMENTO E LANCAMENTO);
- REFORMAR TUDO BARRA DAS BANHEIROS DO BLOCOSERVICO



PREFEITURA MUNICIPAL
DE SÃO LUÍS DO QUITUNDE
- ALAGOAS

ASSUNTO:

REVITALIZAÇÃO DA UNIDADE DE SAÚDE
JOÃO ROCHA CALADO

ENDEREÇO: SÃO LUÍS DO QUITUNDE - AL

PROJETO: ARQ. HELOA MORAES
CAU: A153814-4

ESCALA: PRANCHA: ASSUNTO:
INDICADA 01/01 REV - 00 PLANTA BAIXA

PROPRIETÁRIO: PREF. MUNICIPAL DE SÃO LUÍS DO QUITUNDE
PROJETO: *Yasmínia Heloá Moraes da Silva*
Yasmínia Heloá Moraes da Silva
CAU: A153814-4

RESPONSÁVEL TÉCNICO:

DATA: FEVEREIRO/2021

ÁREA DE TERRENO: ÁREA DE CONTRUÇÃO:

OBS: CONFERIR MEDIDAS NO LOCAL

PLANTA DE COBERTA
ESCALA 1/775

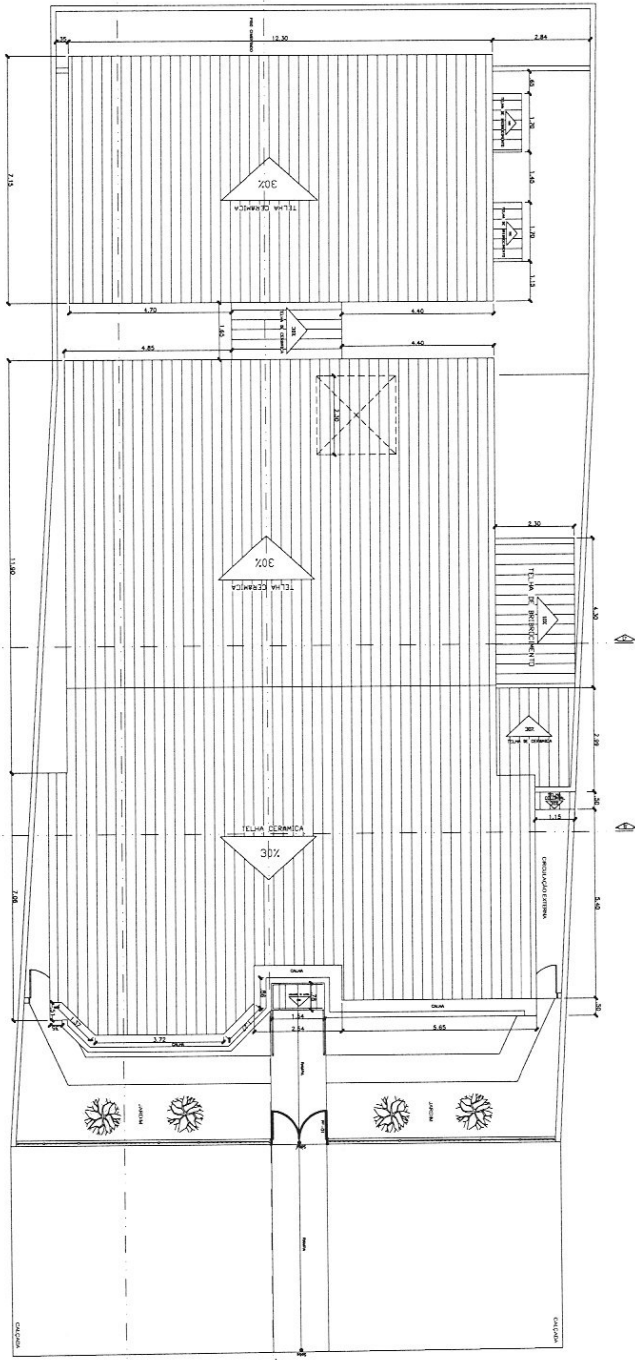

TORTAS		TIPO		MATERIAL	
ESQ.	LAJ. AL. PERI.				
11-01	0,80	2,10	ALUMINIO E VIDRO (CORRIDA)	ALUMINIO E VIDRO (CORRIDA)	ALUMINIO E VIDRO (CORRIDA)
11-02	0,80	2,10	ALUMINIO E VIDRO (CORRIDA)	ALUMINIO E VIDRO (CORRIDA)	ALUMINIO E VIDRO (CORRIDA)
11-03	0,80	2,10	ALUMINIO E VIDRO (CORRIDA)	ALUMINIO E VIDRO (CORRIDA)	ALUMINIO E VIDRO (CORRIDA)
11-04	0,80	2,10	ALUMINIO E VIDRO (CORRIDA)	ALUMINIO E VIDRO (CORRIDA)	ALUMINIO E VIDRO (CORRIDA)
11-05	0,80	2,10	ALUMINIO E VIDRO (CORRIDA)	ALUMINIO E VIDRO (CORRIDA)	ALUMINIO E VIDRO (CORRIDA)
11-06	0,80	2,10	ALUMINIO E VIDRO (CORRIDA)	ALUMINIO E VIDRO (CORRIDA)	ALUMINIO E VIDRO (CORRIDA)
11-07	0,80	2,10	ALUMINIO E VIDRO (CORRIDA)	ALUMINIO E VIDRO (CORRIDA)	ALUMINIO E VIDRO (CORRIDA)
11-08	0,80	2,10	ALUMINIO E VIDRO (CORRIDA)	ALUMINIO E VIDRO (CORRIDA)	ALUMINIO E VIDRO (CORRIDA)
11-09	0,80	2,10	ALUMINIO E VIDRO (CORRIDA)	ALUMINIO E VIDRO (CORRIDA)	ALUMINIO E VIDRO (CORRIDA)
11-10	0,80	2,10	ALUMINIO E VIDRO (CORRIDA)	ALUMINIO E VIDRO (CORRIDA)	ALUMINIO E VIDRO (CORRIDA)
11-11	0,80	2,10	ALUMINIO E VIDRO (CORRIDA)	ALUMINIO E VIDRO (CORRIDA)	ALUMINIO E VIDRO (CORRIDA)
11-12	0,80	2,10	ALUMINIO E VIDRO (CORRIDA)	ALUMINIO E VIDRO (CORRIDA)	ALUMINIO E VIDRO (CORRIDA)
11-13	0,80	2,10	ALUMINIO E VIDRO (CORRIDA)	ALUMINIO E VIDRO (CORRIDA)	ALUMINIO E VIDRO (CORRIDA)
11-14	0,80	2,10	ALUMINIO E VIDRO (CORRIDA)	ALUMINIO E VIDRO (CORRIDA)	ALUMINIO E VIDRO (CORRIDA)
11-15	0,80	2,10	ALUMINIO E VIDRO (CORRIDA)	ALUMINIO E VIDRO (CORRIDA)	ALUMINIO E VIDRO (CORRIDA)
11-16	0,80	2,10	ALUMINIO E VIDRO (CORRIDA)	ALUMINIO E VIDRO (CORRIDA)	ALUMINIO E VIDRO (CORRIDA)
11-17	0,80	2,10	ALUMINIO E VIDRO (CORRIDA)	ALUMINIO E VIDRO (CORRIDA)	ALUMINIO E VIDRO (CORRIDA)
11-18	0,80	2,10	ALUMINIO E VIDRO (CORRIDA)	ALUMINIO E VIDRO (CORRIDA)	ALUMINIO E VIDRO (CORRIDA)
11-19	0,80	2,10	ALUMINIO E VIDRO (CORRIDA)	ALUMINIO E VIDRO (CORRIDA)	ALUMINIO E VIDRO (CORRIDA)
11-20	0,80	2,10	ALUMINIO E VIDRO (CORRIDA)	ALUMINIO E VIDRO (CORRIDA)	ALUMINIO E VIDRO (CORRIDA)
11-21	0,80	2,10	ALUMINIO E VIDRO (CORRIDA)	ALUMINIO E VIDRO (CORRIDA)	ALUMINIO E VIDRO (CORRIDA)
11-22	0,80	2,10	ALUMINIO E VIDRO (CORRIDA)	ALUMINIO E VIDRO (CORRIDA)	ALUMINIO E VIDRO (CORRIDA)
11-23	0,80	2,10	ALUMINIO E VIDRO (CORRIDA)	ALUMINIO E VIDRO (CORRIDA)	ALUMINIO E VIDRO (CORRIDA)
11-24	0,80	2,10	ALUMINIO E VIDRO (CORRIDA)	ALUMINIO E VIDRO (CORRIDA)	ALUMINIO E VIDRO (CORRIDA)
11-25	0,80	2,10	ALUMINIO E VIDRO (CORRIDA)	ALUMINIO E VIDRO (CORRIDA)	ALUMINIO E VIDRO (CORRIDA)
11-26	0,80	2,10	ALUMINIO E VIDRO (CORRIDA)	ALUMINIO E VIDRO (CORRIDA)	ALUMINIO E VIDRO (CORRIDA)
11-27	0,80	2,10	ALUMINIO E VIDRO (CORRIDA)	ALUMINIO E VIDRO (CORRIDA)	ALUMINIO E VIDRO (CORRIDA)
11-28	0,80	2,10	ALUMINIO E VIDRO (CORRIDA)	ALUMINIO E VIDRO (CORRIDA)	ALUMINIO E VIDRO (CORRIDA)
11-29	0,80	2,10	ALUMINIO E VIDRO (CORRIDA)	ALUMINIO E VIDRO (CORRIDA)	ALUMINIO E VIDRO (CORRIDA)
11-30	0,80	2,10	ALUMINIO E VIDRO (CORRIDA)	ALUMINIO E VIDRO (CORRIDA)	ALUMINIO E VIDRO (CORRIDA)

CONDIÇÕES

1 - O autor declara que esta obra foi elaborada com base em dados reais e que não se responsabiliza por danos materiais ou morais decorrentes do uso indevido das informações aqui contidas.

2 - O autor declara que esta obra foi elaborada com base em dados reais e que não se responsabiliza por danos materiais ou morais decorrentes do uso indevido das informações aqui contidas.

3 - O autor declara que esta obra foi elaborada com base em dados reais e que não se responsabiliza por danos materiais ou morais decorrentes do uso indevido das informações aqui contidas.

4 - O autor declara que esta obra foi elaborada com base em dados reais e que não se responsabiliza por danos materiais ou morais decorrentes do uso indevido das informações aqui contidas.

5 - O autor declara que esta obra foi elaborada com base em dados reais e que não se responsabiliza por danos materiais ou morais decorrentes do uso indevido das informações aqui contidas.

6 - O autor declara que esta obra foi elaborada com base em dados reais e que não se responsabiliza por danos materiais ou morais decorrentes do uso indevido das informações aqui contidas.

7 - O autor declara que esta obra foi elaborada com base em dados reais e que não se responsabiliza por danos materiais ou morais decorrentes do uso indevido das informações aqui contidas.

8 - O autor declara que esta obra foi elaborada com base em dados reais e que não se responsabiliza por danos materiais ou morais decorrentes do uso indevido das informações aqui contidas.

9 - O autor declara que esta obra foi elaborada com base em dados reais e que não se responsabiliza por danos materiais ou morais decorrentes do uso indevido das informações aqui contidas.

10 - O autor declara que esta obra foi elaborada com base em dados reais e que não se responsabiliza por danos materiais ou morais decorrentes do uso indevido das informações aqui contidas.



ASSUNTO:
REVITALIZAÇÃO DA UNIDADE DE SAÚDE JOÃO ROCHA CALADO

ENDEREÇO: SÃO LUÍS DO QUINTUNDE - AL

PROJETO: ARO. HELOÍSA MORAES
CAU: A153814-4

ESQUILA: 01/01
INDICADA: REV - 00

ASSUNTO: PLANTA COBERTA

PROPRIETÁRIO: PREF. MUNICIPAL DE SÃO LUÍS DO QUINTUNDE

PROJETO: Yamilson Manoel Moraes de Siqueira
C.R.N. A153814-4

RESPONSÁVEL TÉCNICO:

DATA: 1
FEVEREIRO/2021

OBS: CONFERIR MEDIDAS NO LOCAL

43
- SLS

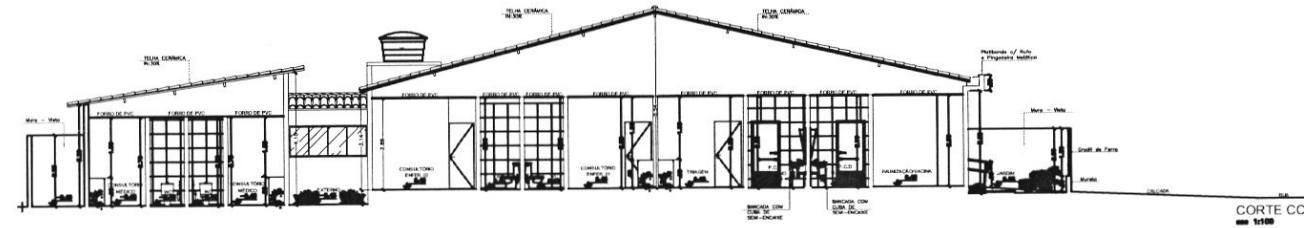
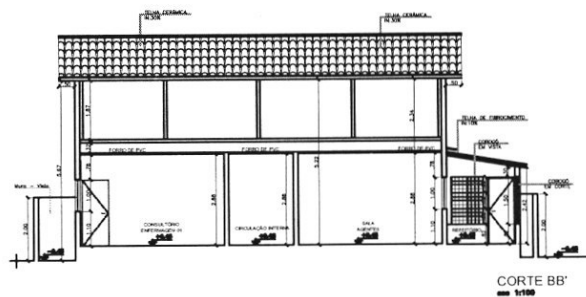
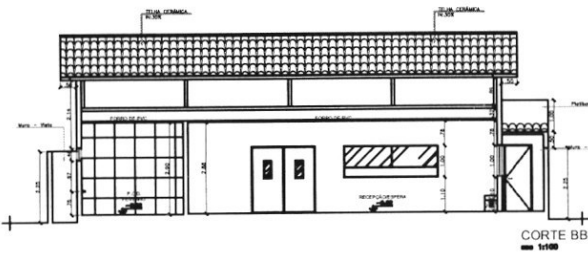
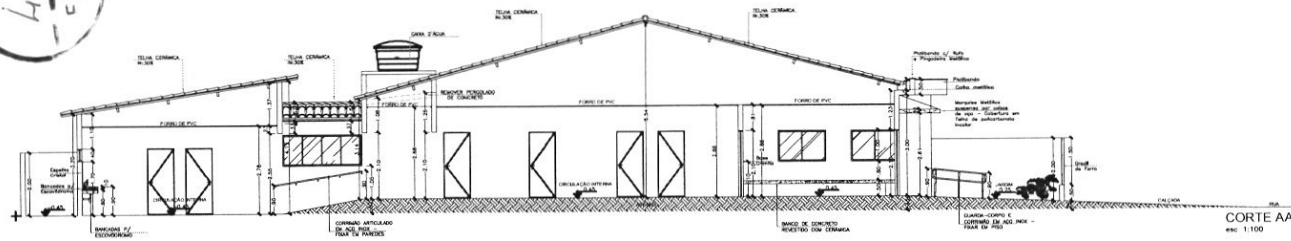

QUADRO DE ESQUADRIAS					
PORTAS					
ESQ.	LARG. (m)	ALT. (m)	FEIT.	TIPO	MATERIAL
PM-01	0,80	2,10	-	ABRIR (FOLHA) - 01 FOLHA	MADERA REVESTIDA COM FORMICA
PM-02	0,80	2,10	-	ABRIR (FOLHA) - 01 FOLHA	MADERA + PROTEÇÃO ANTIIMPACTO
PM-03	0,62	2,10	-	ABRIR (FOLHA) - 01 FOLHA	MADERA REVESTIDA COM FORMICA
PM-04	0,70	2,10	-	ABRIR (FOLHA) - 01 FOLHA	MADERA REVESTIDA COM FORMICA
PM-05	2,20	2,10	-	VAI E VEM - 02 FOLHAS	MADERA REVESTIDA COM FORMICA
PV-01	2,34	2,10	-	ABRIR (2 VIDROS) - FOX (2)	ALUMINIO E VIDRO BLINDEX + PELICULA FUMÉ BRN
PV-02	0,80	2,10	-	ABRIR (FOLHA) - 01 FOLHA	VIDRO JATEADO (BRN)
PF-01	1,60	2,10	-	ABRIR (FOLHA) - 01 FOLHA	FERRO
PF-02	3,80	2,10	-	ABRIR (FOLHA) - 01 FOLHA	FERRO
JANELAS					
ESQ.	LARG. (m)	ALT. (m)	FEIT.	TIPO	MATERIAL
JV-01	1,50	1,00	1/10	CORRER	ALUMINIO E VIDRO + PELICULA FUMÉ (14 UN)
JV-02	0,80	0,40	1/10	BASCULANTE	ALUMINIO E VIDRO FOSCO (06 UN)
JV-03	0,60	1,00	1/10	QUILHOTINA	ALUMINIO E VIDRO (01 UN)
JV-04	3,00	1,00	1/10	FIXO	ALUMINIO E VIDRO (01 UN)
JV-05	1,00	0,40	1/10	BASCULANTE	ALUMINIO E VIDRO FOSCO (03 UN)
JV-06	2,00	1,00	1/10	CORRER	ALUMINIO E VIDRO (02 UN)

- OBSERVAÇÕES**
- Substituir revestimento em paredes interiores REVESTIMENTO CERÂMICO BRANCO (2,4x4x1,4cm) / H=1,20m + REVESTIMENTO CERÂMICO AMARELO (2,1x4x1,4cm) / H=1,20m e ÁREAS DE CIRCULAÇÃO, RECEPÇÃO, ESPERA, e ÁREA DE DOAÇÃO
 - Condições, Paredes e Tetos SALAS DE ACADEMIA, deverão receber REVESTIMENTO CERÂMICO BRANCO (2,4x4x1,4cm) no efeito de 1,20m e acabamento + Pisos em todo ambiente ARMADORADO, no ser
 - Substituir todo revestimento de piso REVESTIMENTO CERÂMICO BRANCO (2,4x4x1,4cm) - ARMADORADO
 - Prover acabamento de todos pedras interiores
 - Instalar base em concreto revestida com cerâmica branca e Pisos de mármore revestidos com tátil
 - Prover acabamento de piso de madeira e alumínio piso que não seja especificado em projeto
 - Prover revestimento geral de teto
 - Prover revestimento em luminárias existentes (SUSSTITUIÇÃO DE TUBARÃO E INTERRUPTORES)
 - Prover pintura externa e interna
 - Prover solução para infiltrações em áreas que apresentem patologias em paredes de Cidra (água impermeabilização + Pisos)
 - REVESTIMENTO VIDROS E PÓDIO CONFORME QUADRO DE ESQUADRIAS
 - Instalar barreiras de queda em PÓDIO
 - Instalar BANCOS BANCOS EM TODAS AS BANDEIRAS (PACIENTES E FUNCIONÁRIOS)
 - Instalar BANCO BANCOS DE ÁREA EXTERNA CONFORME PLANTA ÚNICA
 - Instalar REVESTIMENTO EM FACHADA CONFORME DESENHO TÉCNICO
 - Instalar CERAMICO E BANCOS-SEDE DE AÇO INOX EM BANHO INTERNO, PÓDIO INTERNO
 - Instalar CERAMICO ARRELAÇÃO DE AÇO INOX EM BANHO INTERNO, PÓDIO INTERNO
 - Instalar LAMPADA SÓLIDA DE CORRETORES
 - Instalar PAINEL DE CONTROLES EM TODAS AS BANDEIRAS
 - Instalar PAINEL DE CONTROLES EM TODAS AS BANDEIRAS
 - Instalar PAINEL DE CONTROLES EM TODAS AS BANDEIRAS
 - Instalar LAMPAS PARA BANHEIROS CONFORME PLANTA DE LAYOUT E SUBSTITUIR AS EXISTENTES (DADOS BANCOS, ACESSES E LAMPADAS)
 - Instalar BALCÃO ABERTO EM BANDEIRAS DO BIOCORRUMIO



PREFEITURA MUNICIPAL DE SÃO LUÍS DO QUITUNDE
 - ALAGOAS

ASSUNTO:
 REVITALIZAÇÃO DA UNIDADE DE SAÚDE
 JOÃO ROCHA CALADO

ENDEREÇO: SÃO LUÍS DO QUITUNDE - AL

PROJETO: ARQ. HELOÁ MORAES
 CAU: A153814-4

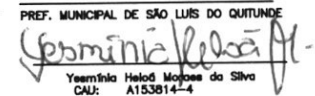
ESCALA: INDICADA
PRANCHA: 01/01
ASSUNTO: CORTES
REV - 00

PROPRIETÁRIO: PREF. MUNICIPAL DE SÃO LUÍS DO QUITUNDE

PROJETO: Germainia Heloá Moraes da Silva
 CAU: A153814-4
RESPONSÁVEL TÉCNICO:

DATA: FEVEREIRO/2021
ÁREA: ÁREA DO TERRENO / ÁREA DE CONSTRUÇÃO: OBS: CONFERIR MEDIDAS NO LOCAL

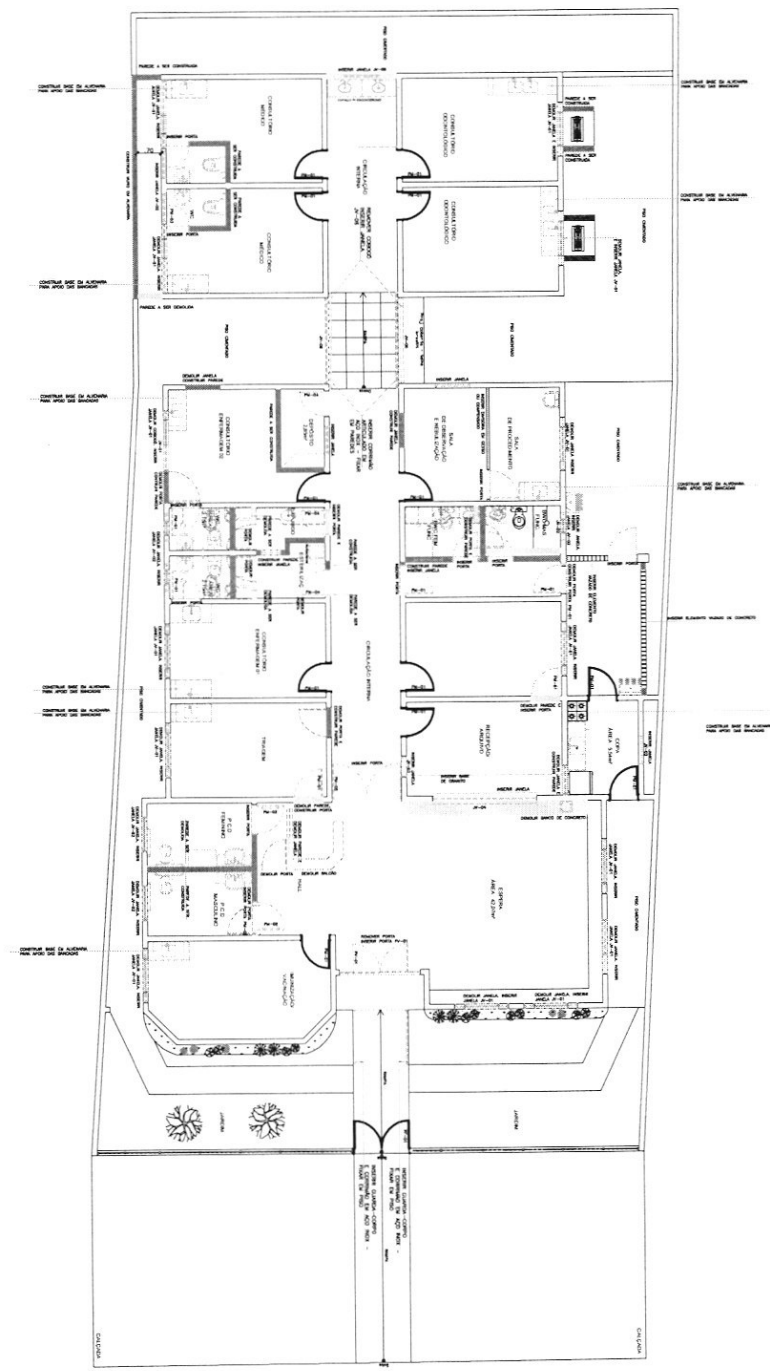
SL3
/44



PLANTA BAIXA-DEMOLIR E CONSTRUIR
 ESCALA 1/75

QUADRO DE ESQUADRIAS

ESQ	QUANT.	TIPO	MATERIAL
150	1	150	MATERIAL
151	1	151	MATERIAL
152	1	152	MATERIAL
153	1	153	MATERIAL
154	1	154	MATERIAL
155	1	155	MATERIAL
156	1	156	MATERIAL
157	1	157	MATERIAL
158	1	158	MATERIAL
159	1	159	MATERIAL
160	1	160	MATERIAL
161	1	161	MATERIAL
162	1	162	MATERIAL
163	1	163	MATERIAL
164	1	164	MATERIAL
165	1	165	MATERIAL
166	1	166	MATERIAL
167	1	167	MATERIAL
168	1	168	MATERIAL
169	1	169	MATERIAL
170	1	170	MATERIAL
171	1	171	MATERIAL
172	1	172	MATERIAL
173	1	173	MATERIAL
174	1	174	MATERIAL
175	1	175	MATERIAL
176	1	176	MATERIAL
177	1	177	MATERIAL
178	1	178	MATERIAL
179	1	179	MATERIAL
180	1	180	MATERIAL
181	1	181	MATERIAL
182	1	182	MATERIAL
183	1	183	MATERIAL
184	1	184	MATERIAL
185	1	185	MATERIAL
186	1	186	MATERIAL
187	1	187	MATERIAL
188	1	188	MATERIAL
189	1	189	MATERIAL
190	1	190	MATERIAL
191	1	191	MATERIAL
192	1	192	MATERIAL
193	1	193	MATERIAL
194	1	194	MATERIAL
195	1	195	MATERIAL
196	1	196	MATERIAL
197	1	197	MATERIAL
198	1	198	MATERIAL
199	1	199	MATERIAL
200	1	200	MATERIAL

LEGENDA:

- PAREDES A SEREM CONSTRUÍDAS
- PAREDES A SEREM DEMOLIDAS
- PAREDES A SEREM PREENCHIDAS
- ITENS A SEREM REMOVIDOS
- ITENS A SEREM INSERIDOS



ASSUNTO:
 REVITALIZAÇÃO DA UNIDADE DE SAÚDE
 JOÃO ROCHA CALADO

ENDEREÇO: SÃO LUIS DO QUILUNDE - AL

PROJETO: ARQ. HELOIJA MORAES
 CAD: A153814-4

ESCALA: 01/01
INDICADA: REV - 00

PARINQUE: ASSUNTO: DEMOLIR E CONSTRUIR

PROPRIETÁRIO: PREF. MUNICIPAL DE SÃO LUIS DO QUILUNDE

PROJETO: Vinte e Nove de Abril de São Luís do Quilúndez
 CNJ: A153814-4

RESPONSÁVEL TÉCNICO:

DATA: 1º FEVEREIRO/2021

OBS: CONFERIR MEDIDAS NO LOCAL

(46 / 94)
SLS

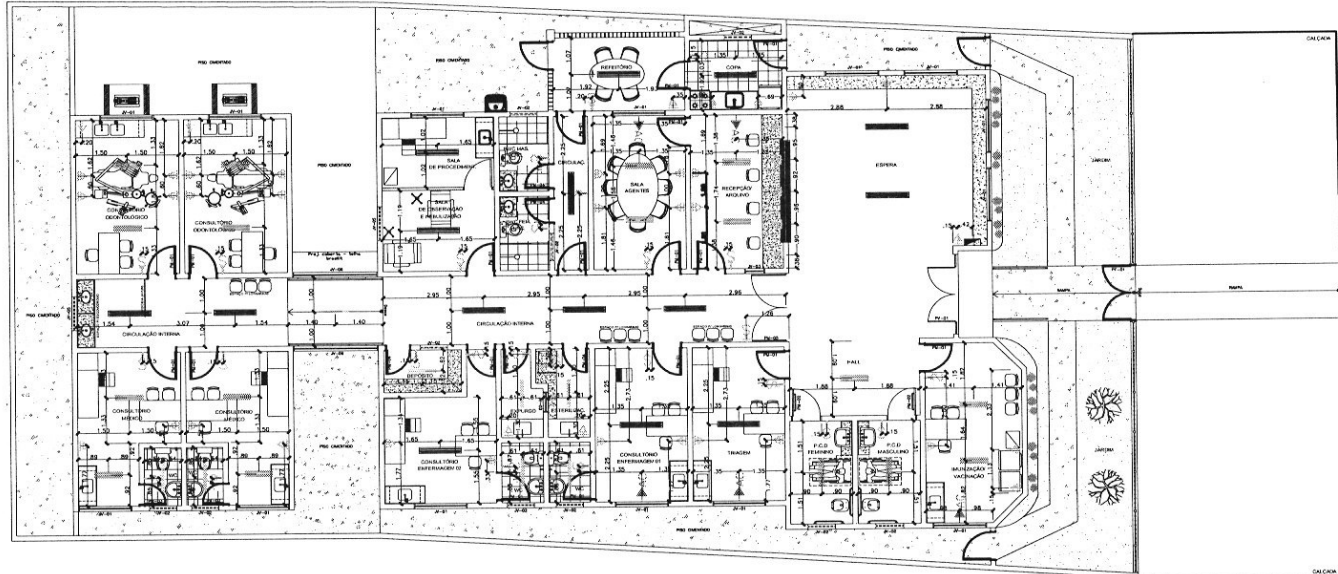

PLANTA DE LAYOUT
ESCALA _____ 1/75

ILUMINAÇÃO	
LEGENDA	DESCRIÇÃO
	LUMINÁRIA TIPO ALETADA SOBREPOR - (TUBULAR- 2LP 36W)
	LUMINÁRIA TIPO ALETADA SOBREPOR- (TUBULAR- 2LP 18W)
	LUMINÁRIA TIPO ALETADA SOBREPOR- (TUBULAR- 1LP 18W)

ELÉTRICO	
LEGENDA	DESCRIÇÃO
	QUADRO DE MEDIÇÃO DE DISTRIBUIÇÃO DE ENERGIA
	TOMADA BADA DUPLA (n=0,35cm)
	TOMADA MÉDIA DUPLA (n=1,10cm)
	TOMADA ALTA (n=2,25cm)
	TOMADA ALTA P/ AR CONDICIONADO (n=2,25cm)
	INTERRUPTOR SIMPLES 1 SEÇÃO (n=1,10cm)
	INTERRUPTOR SIMPLES 2 SEÇÕES (n=1,10cm)
	INTERRUPTOR SIMPLES 3 SEÇÕES (n=1,10cm)



PREFEITURA MUNICIPAL
DE SÃO LUÍS DO QUITUNDE
- ALAGOAS

ASSUNTO:
REVITALIZAÇÃO DA UNIDADE DE SAÚDE
JOÃO ROCHA CALADO

ENDEREÇO: SÃO LUÍS DO QUITUNDE - AL

PROJETO: ARQ. HELOÁ MORAES
CAU: A153814-4

ESCALA: PRANCHA: ASSUNTO:
INDICADA 01/01 PLANTA LUMINOTÉCNICO
REV - 00

PROPRIETÁRIO: PREF. MUNICIPAL DE SÃO LUÍS DO QUITUNDE
PROJETO:
Yasmínia Heloá Moraes da Silva
CAU: A153814-4

RESPONSÁVEL TÉCNICO:

DATA: FEVEREIRO/2021
OBS: CONFERIR MEDIDAS NO LOCAL

47
FLS

• PCD FEMININO

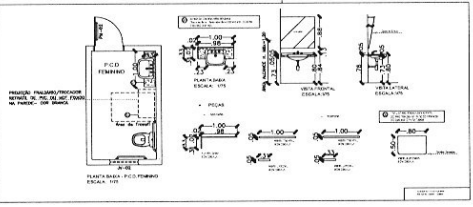

• BWC FUNC. FEMININO

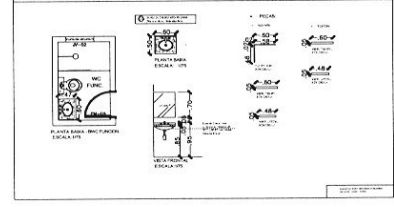

• BWC FUNC. MASCULINO

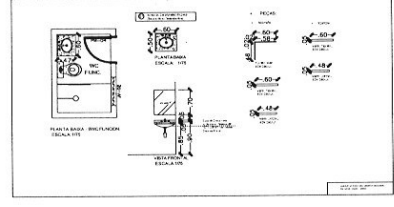

• PCD MASCULINO

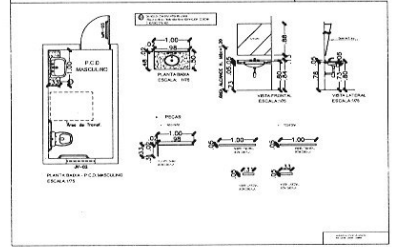

• RECEPÇÃO/ARQUIVO

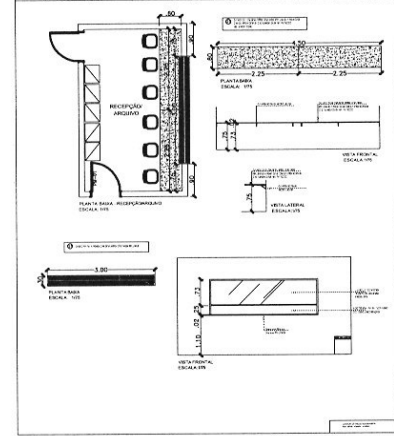

• ESCOVÓDROMO

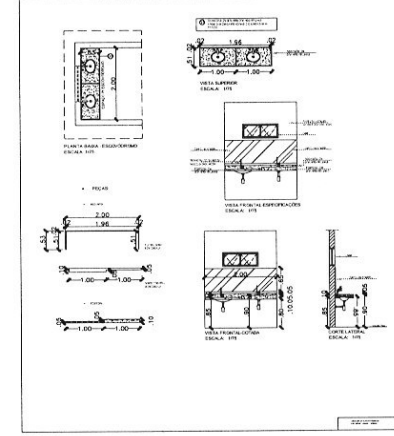

• DEPÓSITO

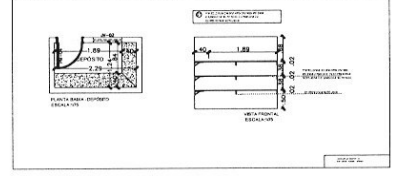

• ESTERILIZAÇÃO

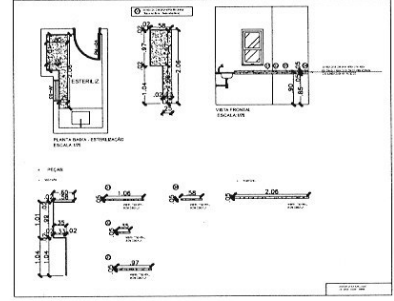

• ESCOVÓDROMO

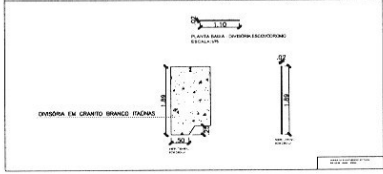

QUADRO DE ESQUADRIAS					
PORTAS					
ESQ.	LARG. (m)	ALT. (m)	PEIT. (m)	TIPO	MATERIAL
PM-01	0,80	2,10	-	ABRIR (FICHA) - 01 FOLHA	MADEIRA REVESTIDA COM FORMICA
PM-02	0,80	2,10	-	ABRIR (FICHA) - 01 FOLHA	MADEIRA + PROTEÇÃO ANTIIMPACTO
PM-03	0,80	2,10	-	ABRIR (FICHA) - 01 FOLHA	MADEIRA REVESTIDA COM FORMICA
PM-04	2,70	2,10	-	ABRIR (FICHA) - 01 FOLHA	MADEIRA REVESTIDA COM FORMICA
PM-05	2,50	2,10	-	VIR E VIR - 03 FOLHAS	MADEIRA REVESTIDA COM FORMICA
PM-01	2,34	2,10	-	ABRIR (02 folhas) - FIXA (02)	ALUMINIO E VIDRO (02 LINH)
PV-02	0,80	2,10	-	ABRIR (FICHA) - 01 FOLHA	VIDRO JATEADO 6mm
PF-01	1,60	2,10	-	ABRIR (FICHA) - 01 FOLHA	FERRO
PF-02	0,80	2,10	-	ABRIR (FICHA) - 01 FOLHA	FERRO
JANELAS					
ESQ.	LARG. (m)	ALT. (m)	PEIT. (m)	TIPO	MATERIAL
JV-01	1,50	1,50	1,10	CORRER	ALUMINIO E VIDRO + PELICULA FUMÊ (14 LINH)
JV-02	0,80	0,40	1,70	BASCULANTE	ALUMINIO E VIDRO FISSO (02 LINH)
JV-03	0,80	1,00	1,10	CULTRINA	ALUMINIO E VIDRO (02 LINH)
JV-04	3,00	1,00	1,10	FIXO	ALUMINIO E VIDRO (02 LINH)
JV-05	1,00	0,40	1,70	BASCULANTE	ALUMINIO E VIDRO FISSO (02 LINH)
JV-06	2,50	1,00	1,10	CORRER	ALUMINIO E VIDRO (02 LINH)

OBSERVAÇÕES

- Substituir revestimento em paredes laterais REVESTIMENTO CERÂMICO BRANCO (0,40x0,40m) / H=1,20m + REVESTIMENTO CERÂMICO AMARELO (0,10x0,10m) / H=1,40m + ÁREAS DE CIRCULAÇÃO, RECEPÇÃO, ESPERA, SALA DE REUNÃO
- Consolidar, Pintar e Revestir SALAS DE ACADEMIA, devendo receber REVESTIMENTO CERÂMICO BRANCO (0,40x0,40m) no altura de 1,20m e acabamento + Pintura em tons carvão ANTIACIDADA no ser BRANCO GEL.
- Substituir todo revestimento de piso REVESTIMENTO CERÂMICO BRANCO (0,40x0,40m) - ANTIACIDANTE
- Instalar sanitários de todas partes laterais
- Instalar bancas em cantos revestidas com cerâmica branca + Paredes de gesso revestidas com Stratos
- Instalar abajur de teto de madeira e dimensão 40x40 cm com 2 lâmpadas egrades
- Proteger revestido gesso de todos os cantos
- Proteger cantoneiras de bordas, substituídas por modelo ALUMINIO com tampas laterais de 1m
- Instalar pia de lava em todas as salas sanitárias
- Proteger cantoneiras e laterais
- Proteger abajur para instalação em áreas que apresentem poluição ou um período de Gota d'Água
- Revestimentos em Paredes
- Substituir JANELAS e PORTAS CONFORME QUADRO DE ESQUADRIAS
- Revestimentos em Paredes
- Substituir JANELAS e PORTAS CONFORME QUADRO DE ESQUADRIAS
- Instalar barras de apoio em P.D.S
- Instalar REVESTIMENTO EM TODOS OS BANHEIROS (VIGETES E FUNICIONÁRIOS)
- Instalar TAMBALE EMPANADO EM ÁREA EXTERNA CONFORME PLANTA BARRAS
- Instalar REVESTIMENTO EM FACHONAS CONFORME QUADRO TÉCNICO
- Instalar CORREDOIR E GUARDA-CORPO DE AÇO INOX FRODO NO PISO EM RAMPA DE ACESSO PRINCIPAL
- Instalar CORREDOIR ATENDIMENTO DE AÇO INOX EM RAMPA INTERNA, PISO EM PISO
- Instalar GUARDA METALICO DE PROTEÇÃO, PARAFUSOS NA COR BRANCA, EM TODAS AS JANELAS EXTERNAS
- Instalar LAMPADA LED, EM CADA SALA
- Instalar REVESTIMENTO EM TELHADO CONTRA UMIDADE
- Instalar PLACA DE GUAIA INCLINADA EM JANELAS
- Instalar PORTAS DE CONCRETO PEDREGULHO EM ÁREA DE ESTACIONAMENTO (AS 777)
- Instalar PLACA DE CONCRETO PEDREGULHO EM ÁREA DE ESTACIONAMENTO E PAREDE INTERIO
- Instalar LAMPADA PARA BANHEIROS CONFORME PLANTA DE LAMPADA E SUBSTITUIR AS ESQUADRIAS (BANCAS SANITÁRIAS, ACESSÓRIOS E LAMPADINHAS)
- Instalar PISO AMARILHO EM BANHEIROS DO ESTACIONAMENTO



PREFEITURA MUNICIPAL
DE SÃO LUÍS DO QUITUNDE
- ALAGOAS

ASSUNTO:

REVITALIZAÇÃO DA UNIDADE DE SAÚDE
JOÃO ROCHA CALADO

ENDEREÇO:

SÃO LUÍS DO QUITUNDE - AL

PROJETO:

ARQ. HELOÁ MORAES
CAU: A153814-4

ESCALA:
INDICADA

FRANCHA:
01/01
REV - 00

ASSUNTO:
DETALHES BANCADAS
DE GRANITO

PROPRIETÁRIO: PREF. MUNICIPAL DE SÃO LUÍS DO QUITUNDE

PROJETO: *Yasmínia Heloá Moraes da Silva*
Yasmínia Heloá Moraes da Silva
CAU: A153814-4

RESPONSÁVEL TÉCNICO:

DATA: FEVEREIRO/2021

ÁREA DE PROJETO:
ÁREA DE CONSTRUÇÃO:

OBS: CONFERIR
MEDIDAS NO LOCAL

(49)
- FLS -



QUADRO DE ESQUADRIAS

PORTAS					
ESQ.	LARG. (m.)	ALT. (m.)	PEIT. (m.)	TIPO	MATERIAL
PM01	0,20	2,10	-	ABRIR (FICHA) - 01 FOLHA	MADERA REVESTIDA COM FORMICA
PM02	0,50	2,10	-	ABRIR (FICHA) - 01 FOLHA	MADERA + PROTEÇÃO ANTI-IMPACTO
PM03	0,60	2,10	-	ABRIR (FICHA) - 01 FOLHA	MADERA REVESTIDA COM FORMICA
PM04	0,70	2,10	-	ABRIR (FICHA) - 01 FOLHA	MADERA REVESTIDA COM FORMICA
PM05	2,30	2,10	-	YALE VEM - 02 FOLHAS	MADERA REVESTIDA COM FORMICA
PV01	2,34	2,10	-	ABRIR (2 folhas - FIXA (02)	ALUMINIO E VIDRO BLINDEX + PELICULA FUMÊ (8mm)
PV02	0,80	2,10	-	ABRIR (FICHA) - 01 FOLHA	VIDRO JATEADO (8mm)
PF01	1,60	2,10	-	ABRIR (FICHA) - 01 FOLHA	FERRO
PF02	0,80	2,10	-	ABRIR (FICHA) - 01 FOLHA	FERRO
JANELAS					
ESQ.	LARG. (m.)	ALT. (m.)	PEIT. (m.)	TIPO	MATERIAL
JV01	1,50	1,00	1,10	CORRER	ALUMINIO E VIDRO + PELICULA FUMÊ (14 UNI.)
JV02	0,80	0,40	1,70	BASCULANTE	ALUMINIO E VIDRO FOSCO (09 UNI.)
JV03	0,60	1,00	1,10	QUILHOTINA	ALUMINIO E VIDRO (01 UNI.)
JV04	3,00	1,00	1,10	FIXO	ALUMINIO E VIDRO (01 UNI.)
JV05	1,00	0,40	1,70	BASCULANTE	ALUMINIO E VIDRO FOSCO (02 UNI.)
JV06	2,50	1,00	1,10	CORRER	ALUMINIO E VIDRO (02 UNI.)

OBSERVAÇÕES

- Substituir revestimento em paredes internas REVESTIMENTO CERÂMICO BRANCO (0,40x0,40m) / 1x1,20m + REVESTIMENTO CERÂMICO BRANCO (0,40x0,40m) / 1x1,20m + ÁREAS DE CIRCUNDAÇÃO REVERSA EXTERNA - SALA DE RECEIÇÃO
- Construir Fechada e 02 portas SALAS DE ACESSO, dentro receber REVESTIMENTO CERÂMICO BRANCO (0,40x0,40m) na altura de 1,20m e acabamento + Pintura em Tela cor-de-azul ANTIREFLEXO em cor BRANCO GEL.
- Substituir todo revestimento de piso REVESTIMENTO CERÂMICO BRANCO (0,40x0,40m) - ANTIREFLEXO
- Prever substituição de todos perfis internos
- Instalar barras em alumínio revestidas com esmalte branco + Portas de mão revestidas com vidro
- Prever revestimento de piso de madeira e demais piso que não apresentem opções
- Prever revestimento de paredes externas por modelo ALUMINIO com Esquadras tubulares de latão
- Prever instalação de luminárias externas por modelo ALUMINIO com Esquadras tubulares de latão
- Prever pintura em tintas especiais (RESISTÊNCIA A UMIDADE E ANTIFUNGOS);
- Prever pintura em tintas especiais (RESISTÊNCIA A UMIDADE E ANTIFUNGOS);
- Prever substituição para luminárias em áreas que apresentem problemas e em paredes de Cotas D'água (Desacumulação + Pintura)
- SUBSTITUIR JANELAS E PORTAS CONFORME QUADRO DE ESQUADRIAS.
- INSTALAR REVESTIMENTO BRANCO REVERSO E POLCO EM BRANCO NA ÁREA DE ESPERA;
- Instalar barras de apoio em P.A.R.
- INSTALAR BARRAS HORIZONTAIS EM TODAS OS BANHEIROS (MASCULINO E FEMININO);
- INSTALAR TANGUE SUSPENSO EM ÁREA EXTERNA CONFORME PLANO DIMEN.
- INSTALAR REVESTIMENTO EM FACHADAS CONFORME DETALHE TÉCNICO
- INSTALAR CORREDOR E BANHEIROS-TOILETAS DE AÇO INOX, TUBOS DE FIBRA DE CARBONO PRINCIPAL;
- INSTALAR CORREDOR ARTICULADO DE AÇO INOX EM BANHA INTERNA, FRUO NAS PAREDES;
- INSTALAR GRUPO MÓDULO DE PROTEÇÃO, PINTURA NA COR BRANCA, EM TODAS AS JANELAS EXTERNAS;
- PREVER LIMPEZA GERAL EM CASA D'ÁGUA;
- PREVER REVESTIMENTO EM TELA COR-DE-AZUL REVERSO;
- INSTALAR PLACAS DE CERÂMICA NATURAL EM JANELAS;
- INSTALAR PORTAS DE ALUMINIO PARA ENTREVANOS COM TINTA;
- INSTALAR PLACAS DE CONCRETO FIBROSO EM ÁREA DE ENTREVANOS E PASSO INTERNO
- INSTALAR LANTERNA PARA BANHEIROS CONFORME PLANO DE LAYOUT E SUBSTITUIR AS BARRAS (BANHEIROS MASCULINO, FEMININO E LAVATÓRIO)
- INSTALAR BALD APANHADOR DAS BARRAS DO ESCOTOBORDO



PREFEITURA MUNICIPAL DE SÃO LUÍS DO QUITUNDE - ALAGOAS

ASSUNTO:

REVITALIZAÇÃO DA UNIDADE DE SAÚDE JOÃO ROCHA CALADO

ENDEREÇO: SÃO LUÍS DO QUITUNDE - AL

PROJETO: ARQ. HELOÁ MORAES CAU: A153814-4

ESCALA: PRANCHA: ASSUNTO:
INDICADA 01/01 FACHADAS
REV - 00

PROPRIETÁRIO: PREF. MUNICIPAL DE SÃO LUÍS DO QUITUNDE

PROJETO: *Yasmína Heloá Moraes da Silva*
Yasmína Heloá Moraes da Silva
CAU: A153814-4

RESPONSÁVEL TÉCNICO:

ÁREA: ÁREA DO TERRENO :
ÁREA DE CONTRUÇÃO:

DATA: FEVEREIRO/2021

OBS: CONFERIR MEDIDAS NO LOCAL

10



57
FLS

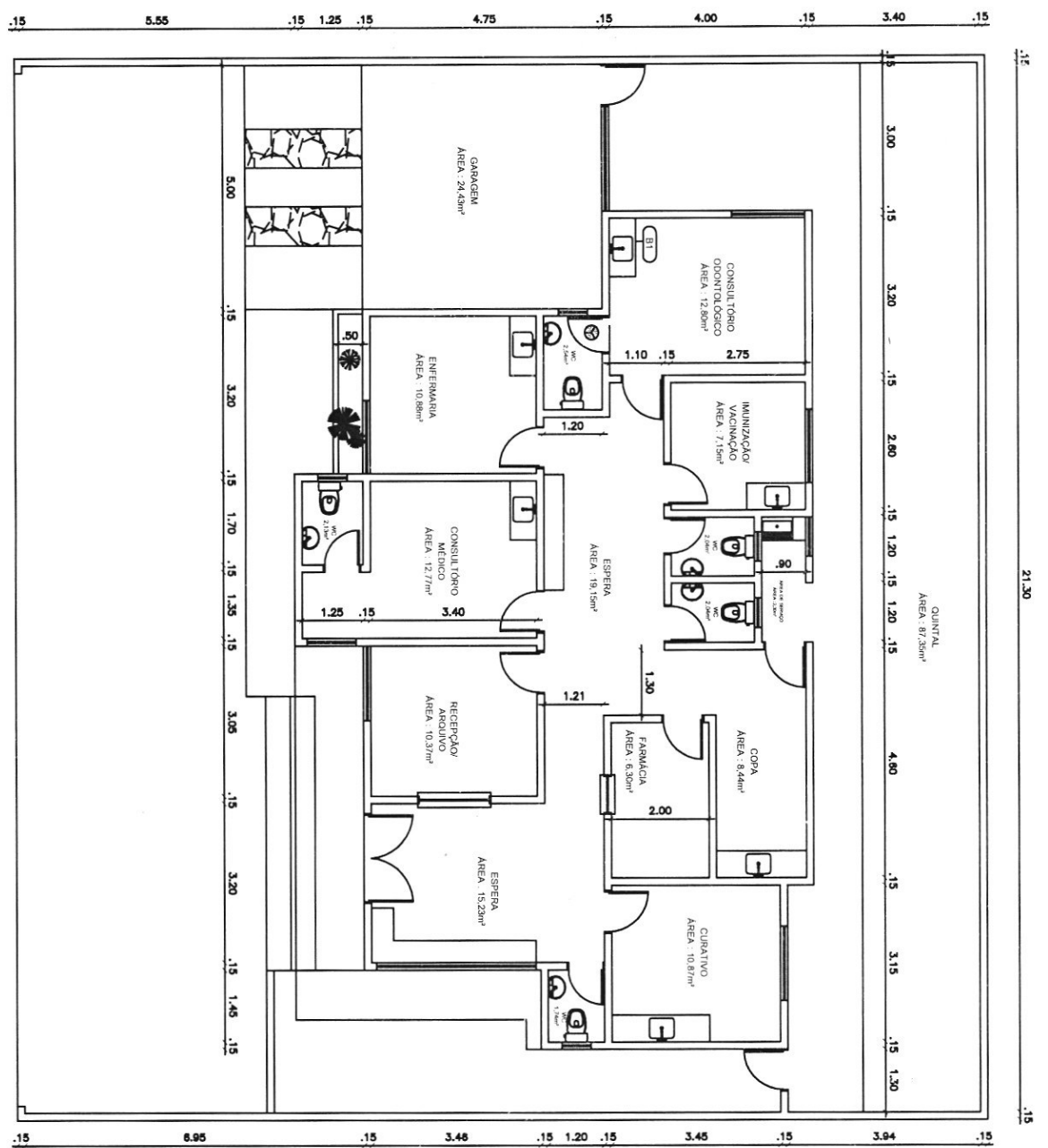

PLANTA BAIXA ATUAL
ESCALA 1/75

PROJETO ARQUITETÔNICO

ASSUNTO:
REFORMA DO POSTO DE SAÚDE PREFEITO JOSÉ
OZÓRIO DO NASCIMENTO

ENDEREÇO: ALTO DO CRISTO REDENTOR
SÃO LUIS DO QUITUNDE - AL

ARQ. HELOIA MORAES
CAU: A153814-4

ESCALA:	PROJETA:	ASSUNTO:
INDICADA	01/07	PLANTA BAIXA ATUAL
REV.00	REV.00	

PROPRIETÁRIO: PREF. MUNICIPAL DE SÃO LUZ DO QUITUNDE
PROJETO: *Yasmelis Moraes*
Yasmelis Moraes
RESPONSÁVEL TÉCNICO:

DATA: 1º
FEBREIRO/2021
OBS: CONFERIR
MEDIDAS NO LOCAL

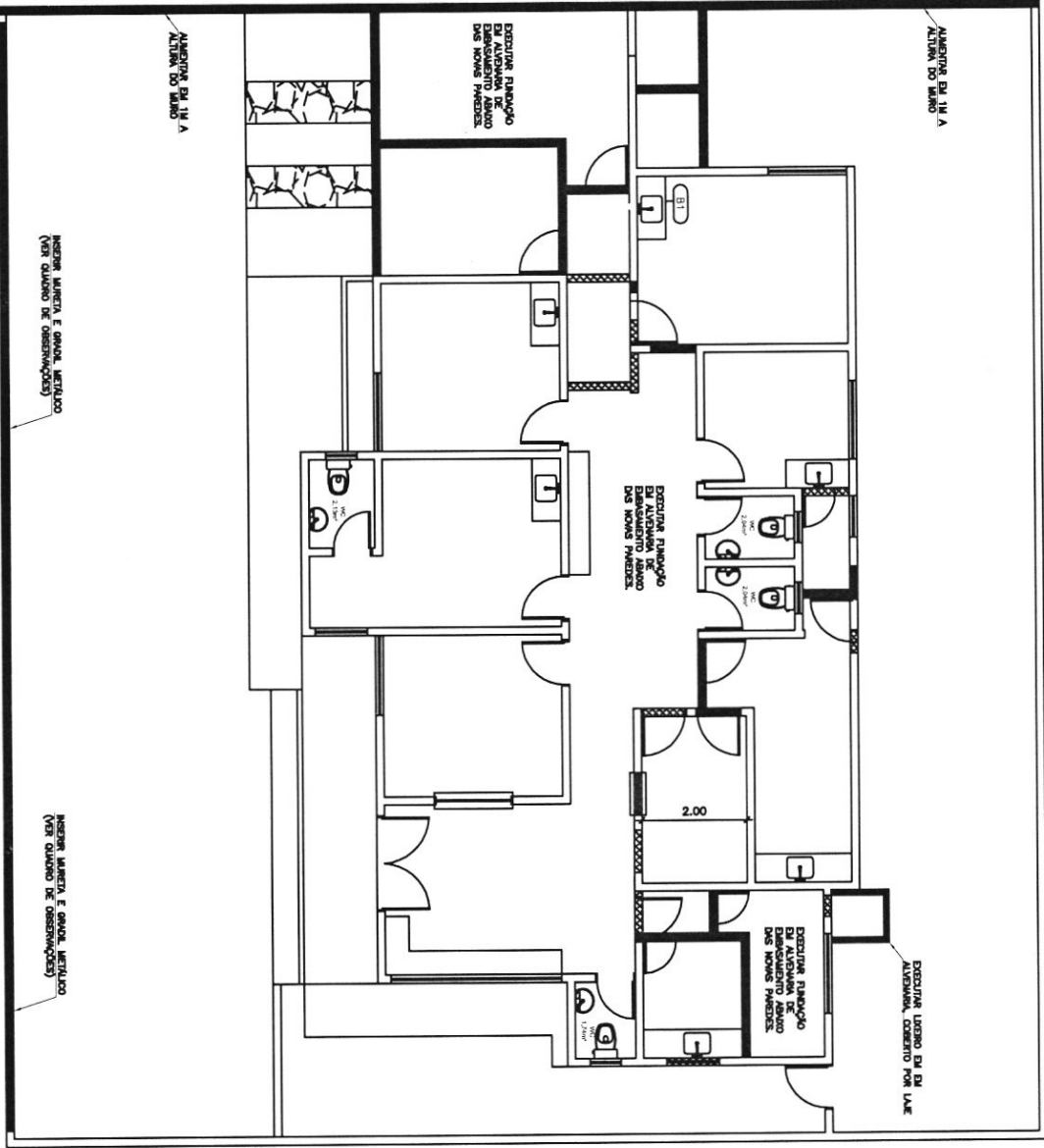

PLANTA BAIXA DEMOLIR-CONSTRUIR
ESCALA 1/75

OBSERVAÇÕES

Todas as paredes serão executadas sobre fundações.
As fundações consistirão em alvenaria de embasamento (h=25cm, L=20cm) sobre uma cainhada de regularização em concreto simples (e=5cm, L=20cm).

LEGENDA

- Paredes a serem construídas.
- Paredes a serem demolidas.
- Elementos existente.

PROJETO ARQUITETÔNICO

ASSUNTO: REFORMA DO POSTO DE SAÚDE PREFEITO JOSE OZÓRIO DO NASCIMENTO

ENDEREÇO: ALTO DO CRISTO REDENTOR
SAO LUIS DO QUINTUDE - AL

ARQ. HELOIA MORAES
CAU: A153814-4
ESCALA: 03/07
INDICADA: PLANTA BAIXA DEMOLIR-CONSTRUIR

PROPRIETÁRIO: PREF. MUNICIPAL DE SAO LUIZ DO QUINTUDE
PROJETO: Yemilha Heloia Moraes do Silva
RESPONSÁVEL TÉCNICO:

Assinatura do responsável técnico
Data de emissão
Data de construção

DATA: FEVEREIRO/2021
OBS: CONFERIR MEDIDAS NO LOCAL

(59)
E.L.S.

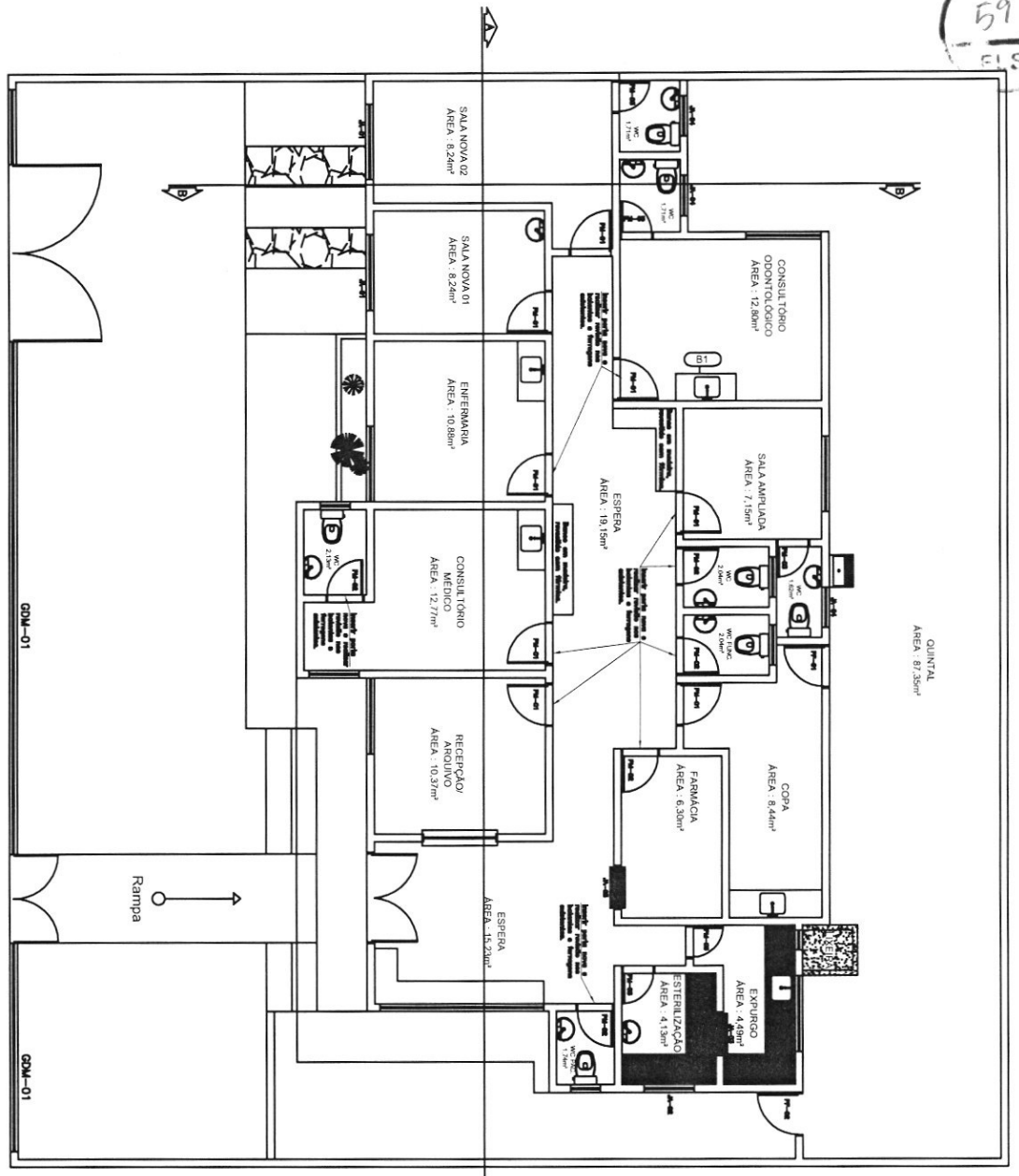

PLANTA BAIXA PROPOSTA
ESCALA 1/75

QUADRO DE ESQUADRIAS		
PORTAS		
N°	DIMENSÕES	TIPO
PM-01	0,80x2,10	MADERA
PM-02	0,70x2,10	MADERA
PM-03	0,60x2,10	MADERA
PF-01	0,80x2,10	METALICO
PF-02	0,80x1,20	METALICO
JANELAS		
JA-01	2,00x1,50/1,10	V.D. COM ALUM.
JA-02	1,50x1,00/1,10	V.D. COM ALUM.
JA-03	1,80x1,00/1,10	V.D. COM ALUM.
JA-04	0,80x0,50/1,80	V.D. COM ALUM.
GRADIL METALICO		METALICO
GDM-01	21,00x1,50	METALICO

PROJETO ARQUITETÔNICO

ASSUNTO:
REFORMA DO POSTO DE SAUDE PREFEITO JOSÉ OZÓRIO DO NASCIMENTO

ENDEREÇO: ALTO DO CRISTO REDENTOR
SÃO LUIS DO QUITUNDE - AL

ARQ. HELOIA MORAES
CAUI: A153814-4

ESCALA INDICADA	PROVAHA: 02/07	ASSUNTO: PLANTA BAIXA PROPOSTA
	REV. 00	

PROPRIETARIO: PREF. MUNICIPAL DE SÃO LUIZ DO QUITUNDE
 PROJETO: *Yaminiê Helder*
 RESPONSÁVEL TÉCNICO: Yaminiê Helder Mafioso do Silva

Assina aqui os membros da equipe de engenharia: *Yaminiê Helder*
 DATA: 1 FEVEREIRO/2021
 OBS: CONFERIR MEDIDAS NO LOCAL

60
- FLS

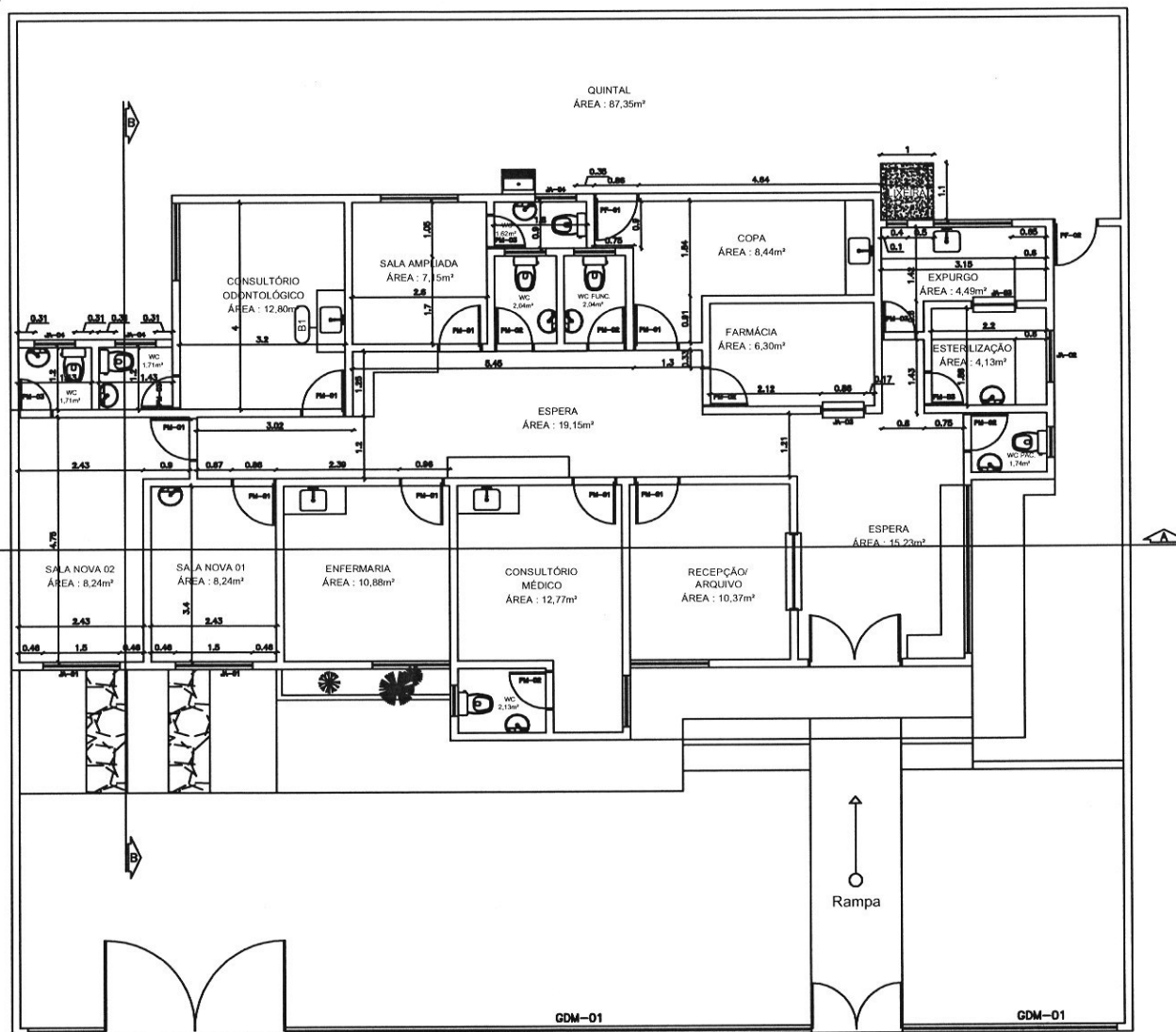

PLANTA BAIXA COTADA

ESCALA _____ 1/75

PROJETO ARQUITETÔNICO

ASSUNTO:

REFORMA DO POSTO DE SAÚDE PREFEITO JOSÉ OZÓRIO DO NASCIMENTO

ENDEREÇO: ALTO DO CRISTO REDENTOR
SÃO LUÍS DO QUITUNDE - AL

ARQ. HELOÁ MORAES
CAU: A153814-4

ESCALA: INDICADA	PRANCHA: 04/07 REV - 00	ASSUNTO: PLANTA BAIXA COTADA
---------------------	-------------------------------	---------------------------------

PROPRIETÁRIO: PREF. MUNICIPAL DE SÃO LUÍS DO QUITUNDE

PROJETO: *Yasmínia Heloá Moraes da Silva*
Yasmínia Heloá Moraes da Silva

RESPONSÁVEL TÉCNICO: _____

ÁREA: ÁREA DO TERRENO : 488,78 m²
ÁREA DE CONSTRUÇÃO: 180,00 m²

DATA : FEVEREIRO/2021

OBS: CONFERIR
MEDIDAS NO LOCAL

(61)
FLS

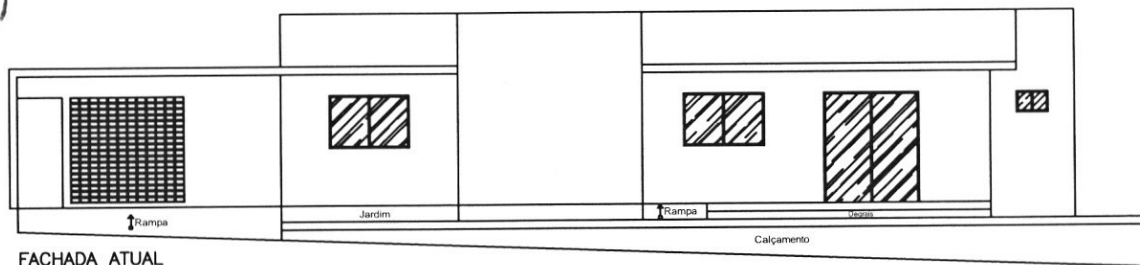

FACHADA ATUAL

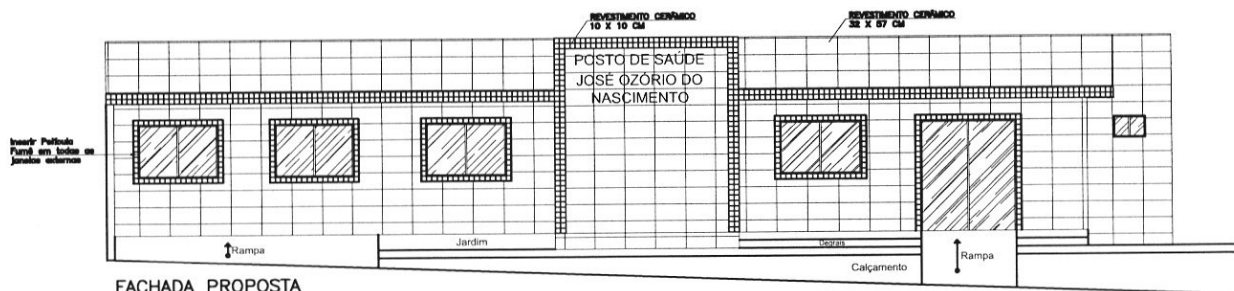

FACHADA PROPOSTA

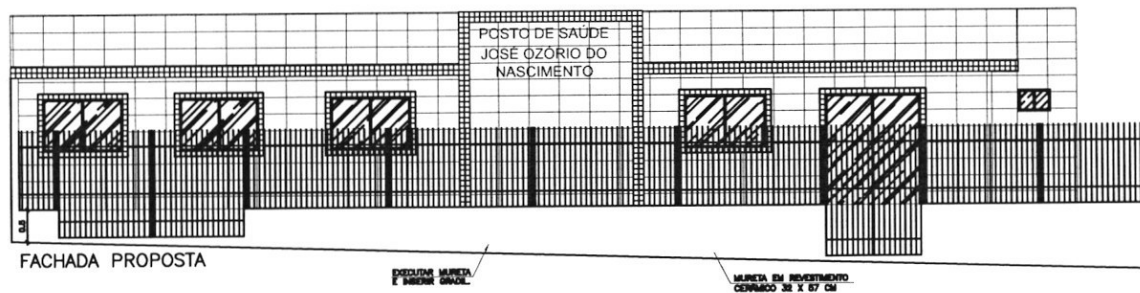

FACHADA PROPOSTA

PROJETO ARQUITETÔNICO

ASSUNTO:
REFORMA DO POSTO DE SAÚDE PREFEITO JOSÉ
OZÓRIO DO NASCIMENTO

ENDEREÇO: ALTO DO CRISTO REDENTOR
SÃO LUÍS DO QUITUNDE - AL

ARQ. HELOÁ MORAES
CAU: A153814-4

ESCALA: INDICADA	PRANCHA: 06/07 REV-00	ASSUNTO: VISTAS DE FACHADA
---------------------	-----------------------------	-------------------------------

PROPRIETÁRIO: PREF. MUNICIPAL DE SÃO LUÍZ DO QUITUNDE

PROJETO: *Yasmirina Heloi Moraes da Silva*
Yasmirina Heloi Moraes da Silva

RESPONSÁVEL TÉCNICO:

ÁREA: ÁREA DO TERRENO : 488,78 m²
ÁREA DE CONSTRUÇÃO: 188,80 m²

DATA : FEVEREIRO/2021

OBS: CONFERIR
MEDIDAS NO LOCAL

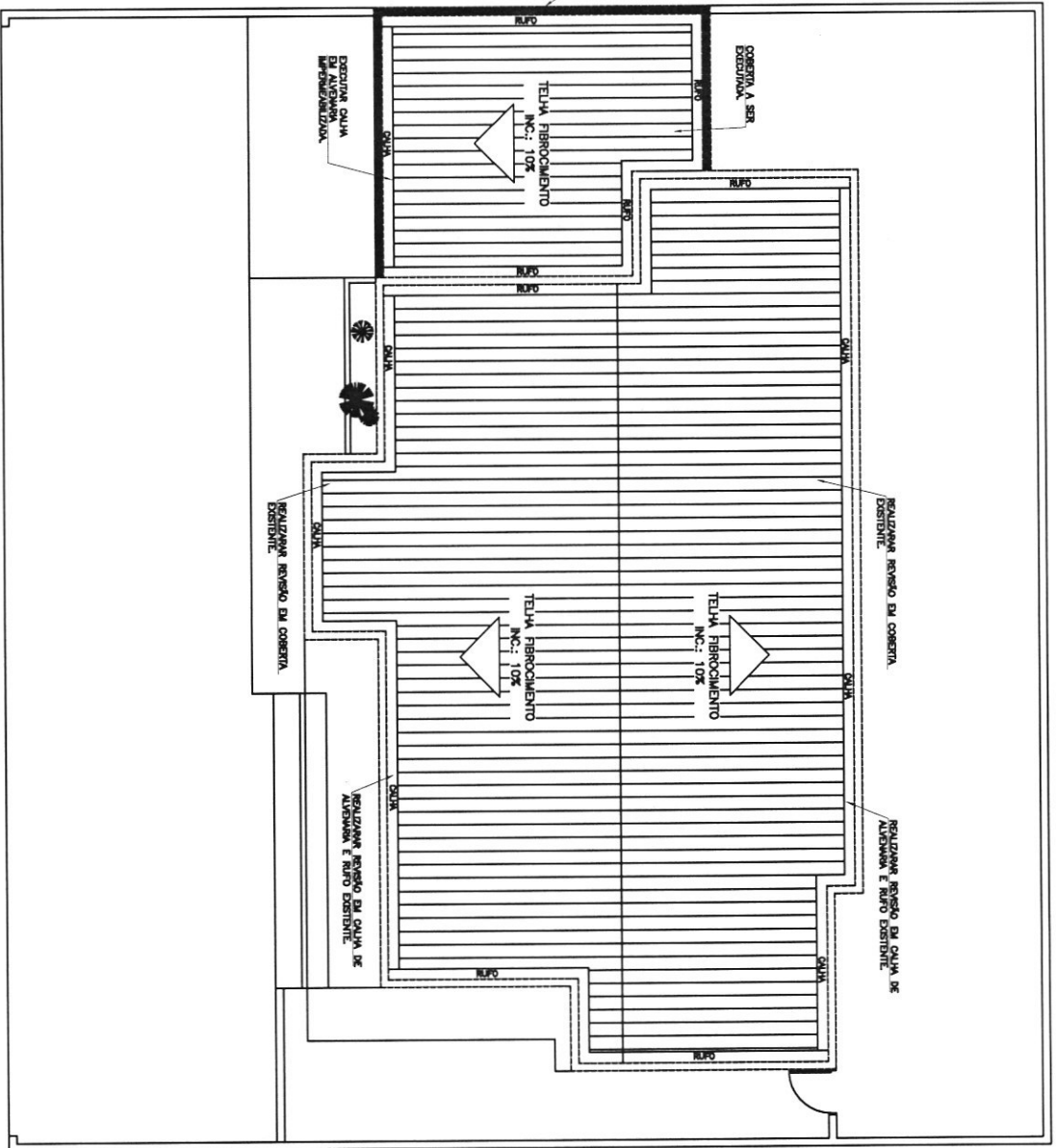

PLANTA DE COBERTA
ESCALA 1/75

PROJETO ARQUITETÔNICO

ASSUNTO:
REFORMA DO POSTO DE SAÚDE PREFEITO JOSÉ
OZÓRIO DO NASCIMENTO

ENDEREÇO: ALTO DO CRISTO REDENTOR
SÃO LUIS DO QUINTUDE - AL

ARQ. HELOA MORAES
CAU: A153814-4

ESCALA:	PRONOME:	ASSUNTO:
INDICADA	07/07	PLANTA DE COBERTA
REV. 00		

PROPRIETÁRIO: PREF. MUNICIPAL DE SÃO LUZ DO QUINTUDE
PROJETO: *Helela Moraes*
Yemphis Helela Moraes da Silva
RESPONSÁVEL TÉCNICO:

Assinatura do responsável técnico	Assinatura do cliente	DATA: 1
Assinatura do responsável técnico	Assinatura do cliente	FEVEREIRO/2021
OBS: CONFERIR MEDIDAS NO LOCAL		

(63)
FLS

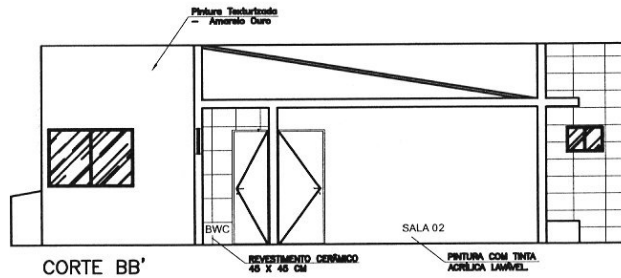
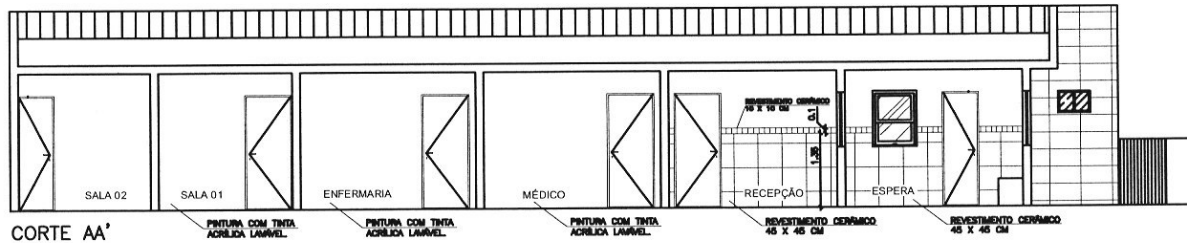

OBSERVAÇÕES

- Receberão revestimento cerâmico do piso ao teto os seguintes ambientes: banheiros e cozinha.
- Receberão revestimento cerâmico na altura de 1,45cm os seguintes ambientes: hall de espera e demais ambientes.
- Os demais ambientes internos receberão pintura do piso ao teto com tinta acrílica lavável.

PROJETO ARQUITETÔNICO

ASSUNTO:
REFORMA DO POSTO DE SAÚDE PREFEITO JOSÉ OZÓRIO DO NASCIMENTO

ENDEREÇO: ALTO DO CRISTO REDENTOR
SÃO LUÍS DO QUITUNDE – AL

ARQ. HELOÁ MORAES
CAU: A153B14-4

ESCALA: INDICADA	PRANCHA: 05/07 REV-00	ASSUNTO: VISTAS EM PERSPECTIVA
---------------------	-----------------------------	-----------------------------------

PROPRIETÁRIO: PREF. MUNICIPAL DE SÃO LUÍZ DO QUITUNDE

PROJETO: *Yeamínia Moraes da Silva*
Yeamínia Heloá Moraes da Silva

RESPONSÁVEL TÉCNICO: _____

ÁREA DO TERRENO : ÁREA DE CONSTRUÇÃO:	498,78 m ² 180,00 m ²	BOM : FEVEREIRO/2021
		OBS: CONFERIR MEDIDAS NO LOCAL

(25)

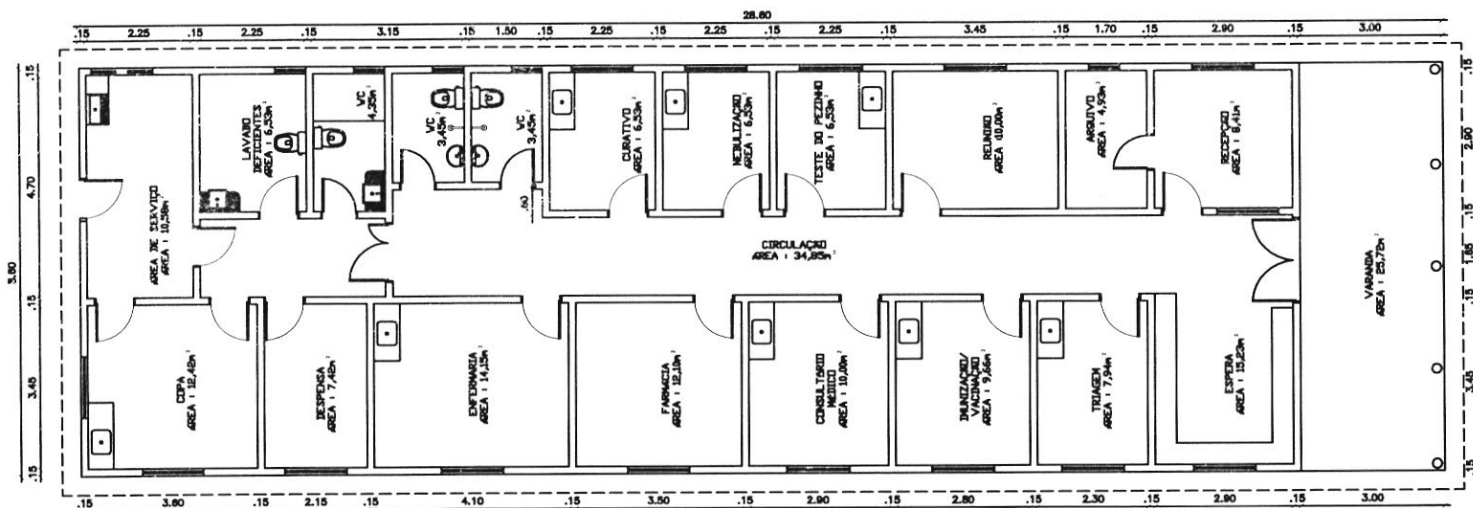

PLANTA BAIXA
ESCALA _____

1/75

00	EMISSÃO ORIGINAL	20/12/2012	DEYVSON
REV	MODIFICAÇÃO	DATA	DESENHISTA

PROJETO ARQUITETÔNICO

ASSUNTO:
PROGRAMA DE REQUALIFICAÇÃO DA UNIDADE BÁSICA DE SAÚDE CORÁLIA BELO DA SILVA

ENDEREÇO: POVOADO PINDOBA
SÃO LUIZ DO QUITUNDE - AL

ENGENHEIRO: Deyvson Henrique da Silva Melo
Crea: 8873-AL

ESCALA: INDICADA	PRANCHA: 01/01 REV. 00	ASSUNTO: PLANTA BAIXA
---------------------	------------------------------	--------------------------

PROPRIETÁRIO: _____
PREF. MUNICIPAL DE SÃO LUIZ DO QUITUNDE

PROJETO: _____
DEYVSON HENRIQUE S. MELO

RESPONSÁVEL TÉCNICO: _____

ÁREA: ÁREA DO TERRENO :	245,00 m²	DATA :	JANEIRO/2012
ÁREA DE CONSTRUÇÃO :	245,00 m²	Tel. (085) 33083788	
		E-Mail: deyvsonh_28@hotmail.com	

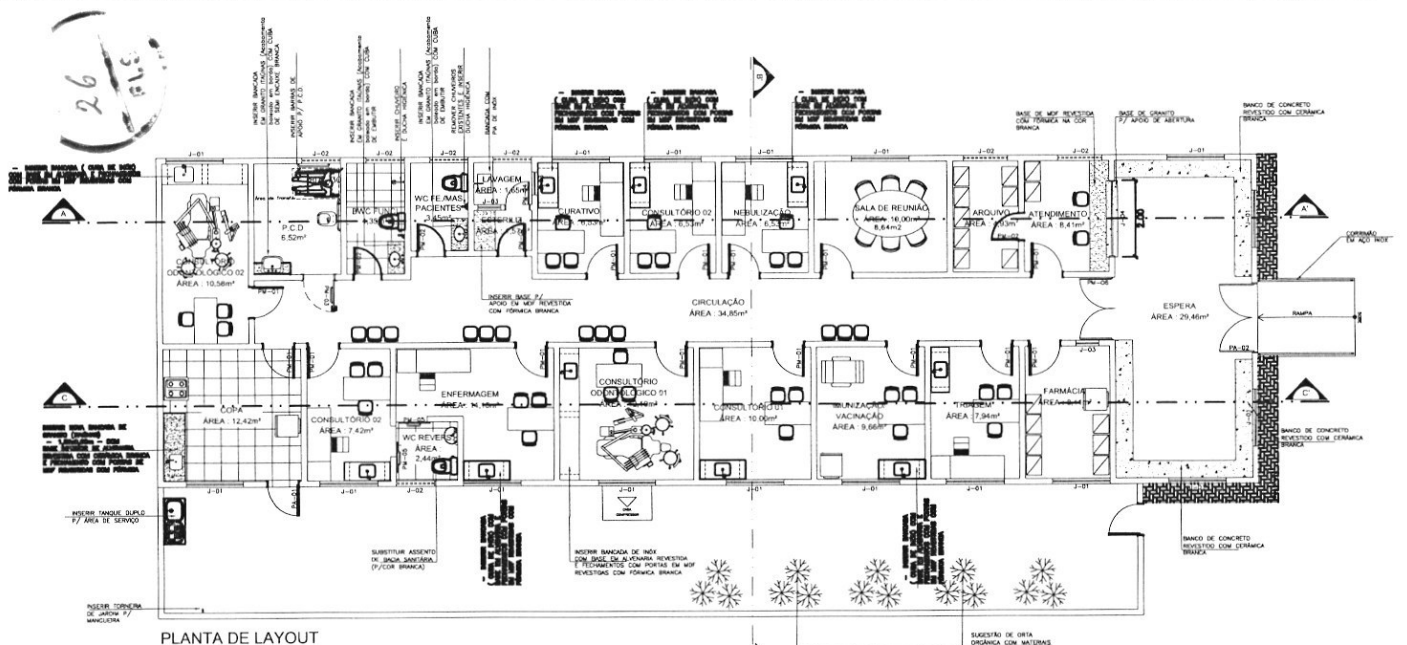

PLANTA DE LAYOUT
esc: 1:100

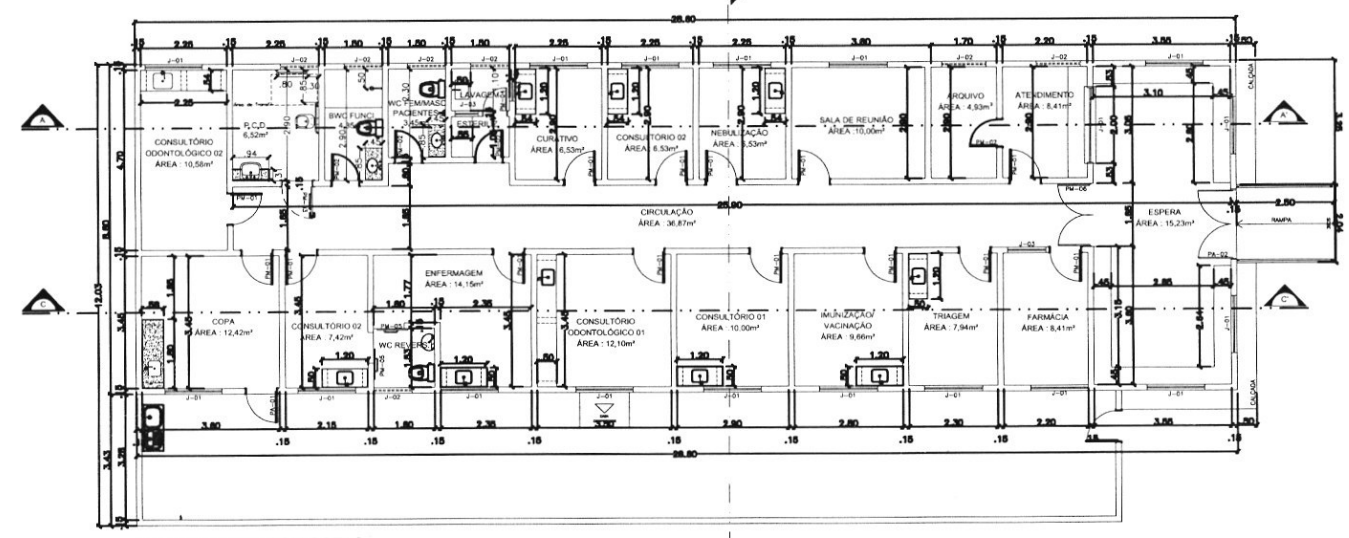

PLANTA BAIXA - COM COTAS
esc: 1:100

QUADRO DE ESQUADRIAS						
PORTAS						
ESQ.	LARG. (m)	ALT. (m)	PELT. (m)	TIPO	MATERIAL	
PM01	0,90	2,10	-	ABRIR (FICHA) - 01 FOLHA	MADEIRA REVESTIDA COM FORMICA	
PM02	0,70	2,10	-	ABRIR (FICHA) - 01 FOLHA	MADEIRA REVESTIDA COM FORMICA	
PM03	0,86	2,10	-	ABRIR (FICHA) - 01 FOLHA	MADEIRA + REVESTIMENTO ANTI IMPACTO	
PM04	0,60	2,10	-	ABRIR (FICHA) - 01 FOLHA	MADEIRA REVESTIDA COM FORMICA	
PM05	0,80	2,10	-	CORRER FICHA - 01 FOLHA	MADEIRA REVESTIDA COM FORMICA	
PM06	1,85	2,10	-	VAE E VEM- 02 FOLHAS	MADEIRA REVESTIDA COM FORMICA	
PA01	0,80	2,10	-	ABRIR (FICHA) - 01 FOLHA	ALUMINIO + VENEZIANA	
PA02	1,84	2,20	-	ABRIR (FICHA) - 02 FOLHAS	ALUMINIO + VENEZIANA	
JANELAS						
ESQ.	LARG. (m)	ALT. (m)	PELT. (m)	TIPO	MATERIAL	
J01	1,50	1,00	1,10	CORRER	ALUMINIO + VENEZIANA	
J02	1,03	0,50	1,60	BASCULANTE	ALUMINIO + VENEZIANA	
J03	0,80	1,00	1,10	QUILHOTINA	ALUMINIO E VIDRO FOSSO	
J04	2,00	1,00	1,10	QUILHOTINA	ALUMINIO E VIDRO TEMPERADO (6mm)	

- OBSERVAÇÕES**
- Substituir revestimento em paredes internas: REVESTIMENTO CERÂMICO BRANCO (Linha 4,10cm) / H=1,20m + REVESTIMENTO CERÂMICO AMARELO (Linha 4,10cm) / H=1,00m + ÁREAS DE CIRCULAÇÃO, RECEPCÃO, ESPERA, SALA DE REUNÃO.
 - Detalhar e fornecer modelo de REVESTIMENTO CERÂMICO BRANCO (Linha 4,10cm) PRETO/VERDE.
 - Detalhar e fornecer o QUADRO DE ABERTURAS para posterior encaminhamento e colocar em toda carteira ANTICERRADA no seu BRANCO BELA.
 - Substituir todo revestimento de piso: REVESTIMENTO CERÂMICO BRANCO (Linha 4,10cm) - ANTICERRADA.
 - Fazer reflete/detalhar em paredes internas que apresentam pichações abundantes.
 - Instalar um abajour pendente em cada sala de espera + Partir do nível existente para 0,90m e instalar um abajour de pé de 2,00m de altura e modelo que não apresente risco de queda.
 - Fazer detalhar de luminária e modelo para modelo ALEGA com lâmpadas halógenas de 160w.
 - Fazer planta de teto com todos os pontos de iluminação e de ventilação.
 - Fazer planta para instalação de grade que apresentem pichações a ser colocada de Calce d'Água.
 - Determinar e fornecer modelo de REVESTIMENTO CERÂMICO BRANCO (Linha 4,10cm).
 - Substituir JANELAS CORRER QUANDO DE ESQUADRIAÇÃO.
 - Instalar BANDAS DE ALUMINIO REVESTIDAS COM CERÂMICA BRANCA NA ÁREA DE ESPERA (Amplitude).
 - Instalar bandeira de sinal em P.F.S.
 - Instalar TACQUE DUPLO NA ÁREA EXTERNA P/ SERVIÇO.
 - Instalar REVESTIMENTO DE PAREDES COM CERÂMICA BRANCA.
 - REFORÇAR RAMPA DE ACESSO E BARRAS CORRIDOR EM AÇO INOX.
 - Instalar GRATE METÁLICO DE PROTEÇÃO EM TODAS AS JANELAS EXTERNAS PENDENTES NA COR BRANCA.
 - PREVER LUMINÁRIA EM CADA QUARTO.
 - SUBSTITUIR BANDAS DE BARRAS E COBRIÇA POR MODELOS EM CRAMÉTO INOX IMPERMEABILIZADO.



PREFEITURA MUNICIPAL DE
SÃO LUÍS DO QUITUNDE
- ALAGOAS

ASSUNTO:
REFORMA DA UNIDADE BÁSICA DE SAÚDE
CORÁLIA BELO DA SILVA

ENDEREÇO: POVOADO PINDOBA
SÃO LUÍS DO QUITUNDE - AL

PROJETO: ARQ. HELOÁ MORAES
CAU: A153814-4

ESCALA: INDICADA	FRANCHA: 01/04 REV - 00	ASSUNTO: PLANTA LAYOUT PLANTA BAIXA
---------------------	-------------------------------	---

PROPRIETARIO: PREF. MUNICIPAL DE SÃO LUÍS DO QUITUNDE

PROJETO: *Yasmínia Heloá Moraes da Silva*

RESPONSÁVEL TÉCNICO: _____

ÁREA: ÁREA DO TERRENO: 333,76 m²
ÁREA DE CONTRUÇÃO: 248,00m²

DATA: FEVEREIRO/2021
OBS: CONFERIR MEDIDAS NO LOCAL

QUADRO DE ESQUADRIAS

PORTAS	ESQ.	LARG. (m.)	ALT. (m.)	PELT. (m.)	TIPO	MATERIAL
	PM01	0,80	2,10	-	ABRIR (FICHA) - 01 FOLHA	MADERA REVESTIDA COM FORMICA
	PM02	0,70	2,10	-	ABRIR (FICHA) - 01 FOLHA	MADERA REVESTIDA COM FORMICA
	PM03	0,80	2,10	-	ABRIR (FICHA) - 01 FOLHA	MADERA - REVESTIMENTO ANTI-IMPACTO
	PM04	0,60	2,10	-	ABRIR (FICHA) - 01 FOLHA	MADERA REVESTIDA COM FORMICA
	PM05	0,80	2,10	-	CORRER (FICHA) - 01 FOLHA	MADERA REVESTIDA COM FORMICA
	PM06	1,65	2,10	-	VAI E VEM - 02 FOLHAS	MADERA REVESTIDA COM FORMICA
	PA01	0,80	2,10	-	ABRIR (FICHA) - 01 FOLHA	ALUMINIO + VENEZIANA
	PA02	1,84	2,20	-	ABRIR (FICHA) - 02 FOLHAS	ALUMINIO + VENEZIANA
JANELAS	ESQ.	LARG. (m.)	ALT. (m.)	PELT. (m.)	TIPO	MATERIAL
	J01	1,50	1,00	1,10	CORRER	ALUMINIO + VENEZIANA
	J02	1,00	0,50	1,60	BASCULANTE	ALUMINIO + VENEZIANA
	J03	0,60	1,00	1,10	GUIHOTINA	ALUMINIO E VIDRO FOSCO
	J04	2,00	1,00	1,10	GUIHOTINA	ALUMINIO E VIDRO TEMPERADO (6mm)

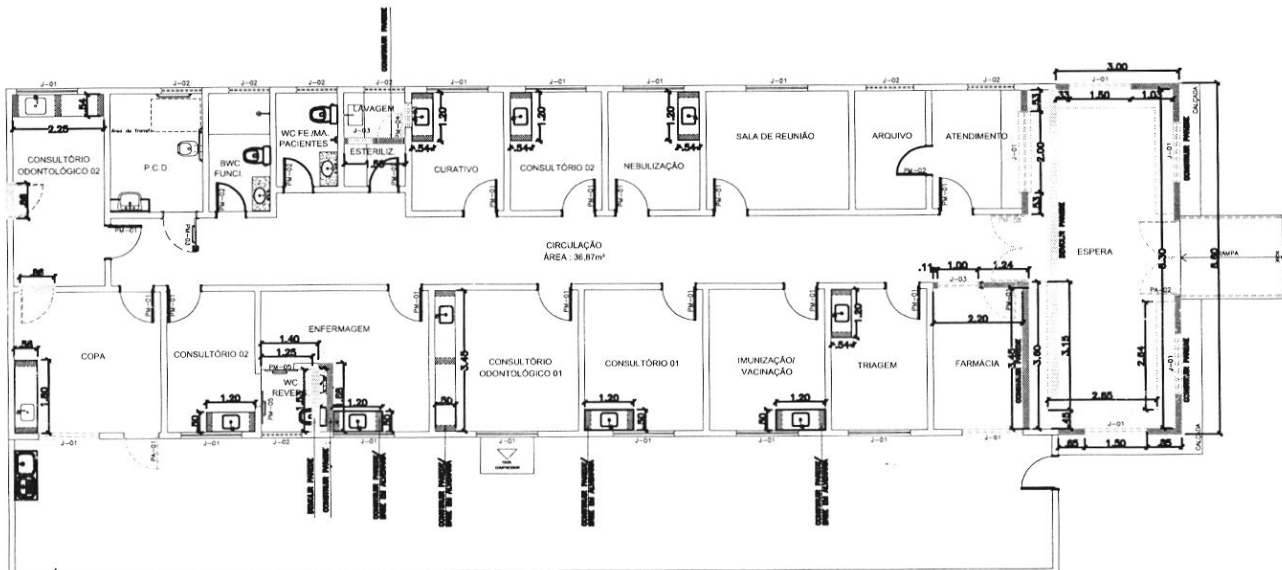

PLANTA - DEMOLIR/CONSTRUIR
esc 1:100

OBSERVAÇÕES

- Substituir revestimentos em paredes internas REVESTIMENTO CERÂMICO BRANCO (0,40x0,40cm) / H=1,20m + REVESTIMENTO CERÂMICO AMARELO (0,10x0,10cm) / H=1,40m ; ÁREAS DE CIRCULAÇÃO, RECEPÇÃO, ESPERA, SALA DE REUNIÃO;
- Instalação e Cobrir o detalhe rebar REVESTIMENTO CERÂMICO BRANCO (0,40x0,40cm) PISO/VED. CIMENTADO, Fôrmas e DADOS BARRAS DE ATERIMENTO deverão receber acabamento + Pisos em todo o piso de acabamento no BRANCO DELE.
- Substituir todo revestimento de piso REVESTIMENTO CERÂMICO PINKSTONE (0,40x0,40cm) - ACQUADORS/RE.
- Prover revestimento/pintura em paredes internas que apresentem patologias aparentes (manchas, bolor) basear em detalhes revestidos com esquadras internas + Paredes de revestimento com tiras internas abelha de 10 de cantos e detalhes plus que não apresentem áreas de apoio;
- Prover revestimento de paredes externas por modelo ALUMINIO com tiras internas abelha de 10;
- Prover revestimento em fachadas externas com tiras internas abelha de 10;
- Prover revestimento em fachadas externas com tiras internas abelha de 10;
- Prover pintura externa e interna;
- Prover pintura para intergates em áreas que apresentem patologias e em paredes de Dado D'água (Departamento) + Pintura Artesanal (interiores no cor Amarelo Claro);
- Substituir JANELAS CORRER, QUADRO DE ESQUADRIAS;
- INSTALAR BANCOS DE ALUMINIO REVESTIDOS COM CERÂMICA BRANCA EM ÁREA DE ESPERA (paralelo);
- INSTALAR BANCOS DE ALUMINIO REVESTIDOS COM CERÂMICA BRANCA EM ÁREA DE ESPERA (perpendicular);
- INSTALAR TUBOS DE DRENO EM ÁREAS EXTERNAS E/OU INTERNAS;
- INSTALAR SINAIS HIGIENICOS EM BANHEIROS DOS PROCEDIM. E PLACAMENTO;
- INSTALAR REVESTIMENTO EM PAREDES COMPOSTO DEBANDO TÉCNICO;
- INSTALAR SINAIS HIGIENICOS E BANHEIROS COMPOSTO EM TODA ÁREA;
- INSTALAR SINAIS HIGIENICOS DE PROTEÇÃO EM TODAS AS JANELAS EXTERNAS PAREDES NA COR BRANCA;
- PREVER LIMPEZA, BOMBA EM CADA FRONTEIRA;
- SUBSTITUIR BANHEIROS DE BANHEIRO E COZINHA POR MODELOS DE BANHEIROS S/ARMAZENAMENTO;



PREFEITURA MUNICIPAL DE SÃO LUÍS DO QUITUNDE - ALAGOAS

ASSUNTO:
REFORMA DA UNIDADE BÁSICA DE SAÚDE
CORÁLIA BELO DA SILVA

ENDEREÇO: POVOADO PINDOBA
SÃO LUÍS DO QUITUNDE - AL

PROJETO: ARQ. HELOÁ MORAES
CAU: A153814-4

ESCALA: INDICADA
FRANCHA: 01/04
REV - 00
ASSUNTO: DEMOLIR/CONSTRUIR

PROPRIETÁRIO: PREF. MUNICIPAL DE SÃO LUÍS DO QUITUNDE
PROJETO: Yeamínia Heioá Moraes da Silva

RESPONSÁVEL TÉCNICO:
DATA: FEVEREIRO/2021
OBS: CONFERIR MEDIDAS NO LOCAL

ÁREA: ÁREA DO TERRENO: 333,76 m²
ÁREA DE CONSTRUÇÃO: 246,08m²

LEGENDA:

	PAREDES A SEREM CONSTRUÍDAS
	PAREDES A SEREM DEMOLIDAS
	ITENS A SEREM INSERIDOS
	ITENS A SEREM REMOVIDOS

(12)



29
SLS

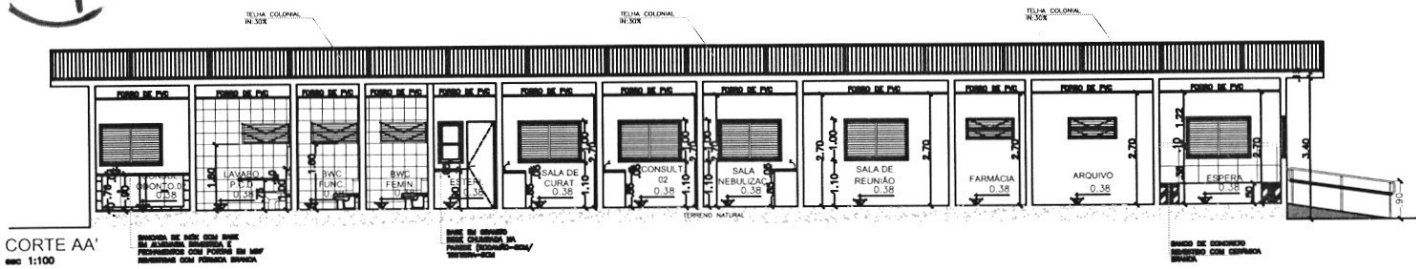

CORTE AA'
esc 1:100

REVESTIMENTO DE BWC COM BANCAL DE ALUMÍNIO BRANCO E PAVIMENTO DE PÓRCELANA DE 60X60 CM COM FOLHA BRANCA



CORTE BB'
esc 1:100

REVESTIMENTO DE BWC COM BANCAL DE ALUMÍNIO BRANCO E PAVIMENTO DE PÓRCELANA DE 60X60 CM COM FOLHA BRANCA

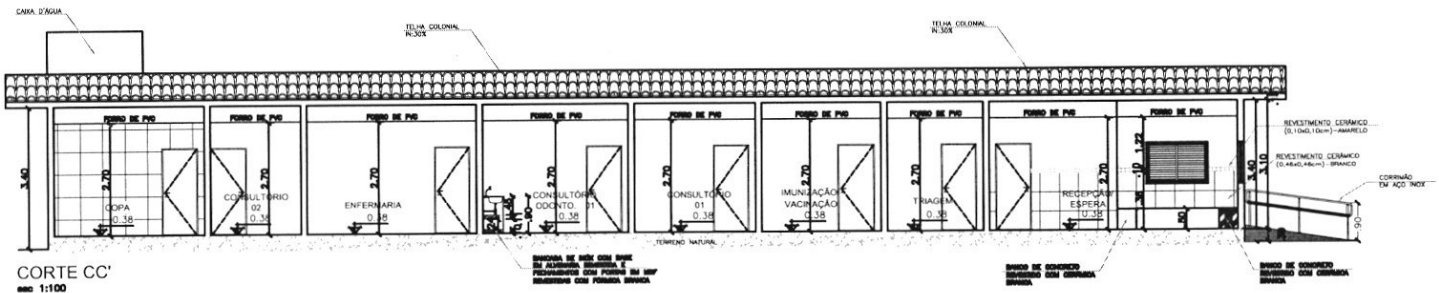

CORTE CC'
esc 1:100

REVESTIMENTO DE BWC COM BANCAL DE ALUMÍNIO BRANCO E PAVIMENTO DE PÓRCELANA DE 60X60 CM COM FOLHA BRANCA

BRANCO DE CONCRETO REVESTIDO COM CERÂMICA BRANCA

BRANCO DE CONCRETO REVESTIDO COM CERÂMICA BRANCA

- OBSERVAÇÕES**
- Substituir revestimentos em paredes internas REVESTIMENTO CERÂMICO BRANCO (24x40,40cm) / (1)-Linha + REVESTIMENTO CERÂMICO AMARELO (24x40,40cm) / (1)-Linha + ÁREAS DE CIRCULAÇÃO, REFINAÇÃO ESPERA + SALA DE REUNIÃO
 - Revestir a Cozinha devendo receber REVESTIMENTO CERÂMICO BRANCO (24x40,40cm) / PISO/VERG. Cerâmica, Porcelana e DEMAS SALAS DE ADESMENTO devendo receber revestimento + Pintura em tons serios
 - Atender a ATENÇÃO em seu BRANCO BSL.
 - Substituir todo revestimento de piso REVESTIMENTO CERÂMICO BRANCO PIMENTADO (24x40,40cm) - ANTIDERRAPANTE
 - Protever rodapés/fundição em partes internas que apresentem patologias atualmente
 - Instalar barras em elevador revestidas com cerâmica branca + Pisos de ref. revestidas com cerâmica branca de 60x60 cm e revestir piso que não apresente áreas de queda
 - Protever rodapés geral do edifício
 - Protever rodapés das lanchonetes existentes por modelo ALEDOA com Biquinho tubulares de 60x60 cm + 60x60 cm e 60x60 cm
 - Protever rodapés em lanchonetes existentes e de lanchonetes
 - Protever pilonates existentes e internas
 - Protever caixas para hidrômetros em áreas que apresentem patologias e em paredes de Cidra D'Água
 - Desaparelhar + Pintura Amarela horizontal em seu (Área de Cidra)
 - LANTERNA JANELAS CONFORME CANTO DE CIRCUNFERÊNCIA
 - INIBIDOR BRANCO DE ALGUEIRAS REVESTIDOS COM CERÂMICA BRANCA EM ÁREA DE ESPERA (Ampliação)
 - Instalar barras de apoio em P.D.A.
 - INIBIDOR BACTÉRIAS EXISTENTES EM BANHEIROS DOS PACIENTES E FUNCIONÁRIOS
 - INIBIDOR TRAVEZ DAPLO EM ÁREA EXTERNA P/ SERVIÇO
 - INIBIDOR REVESTIMENTO EM BANHEIROS CONFORME CANTO DE CIRCUNFERÊNCIA
 - REFORÇAR BANDEJA DE ACESSO E INIBIDOR CERÂMICO EM AÇO BICO
 - INIBIDOR CERÂMICO DE PROTEÇÃO EM TORNO AS JANELAS EXISTENTES PRECISOS NA COR BRANCA
 - PROVER LAJEZERA GERAL EM CASA D'ÁGUA
 - SUBSTITUIR BANDEJAS DE BANHEIROS E COZINHA POR MODELOS EM BRANCO (TODAS IMPRONTÁVEIS)



ASSUNTO:
REFORMA DA UNIDADE BÁSICA DE SAÚDE
CORÁLIA BELO DA SILVA

ENDEREÇO:
POVOADO PINDOBA
SÃO LUÍS DO QUITUNDE - AL

PROJETO:
ARQ. HELOÁ MORAES
CAU: A153814-4

ESCALA:
INDICADA

PRANCHA:
01/04
REV - 00

ASSUNTO:
CORTES

PROPRIETÁRIO:
PREF. MUNICIPAL DE SÃO LUÍS DO QUITUNDE

PROJETO:
Yeamínia Heloá Moraes da Silva

RESPONSÁVEL TÉCNICO:

DATA:
FEVEREIRO/2021

ÁREA: ÁREA DO TERRENO:
333,78 m²

ÁREA DE CONSTRUÇÃO:
348,80 m²

OBS: CONFERIR MEDIDAS NO LOCAL

(30)
- FLS -

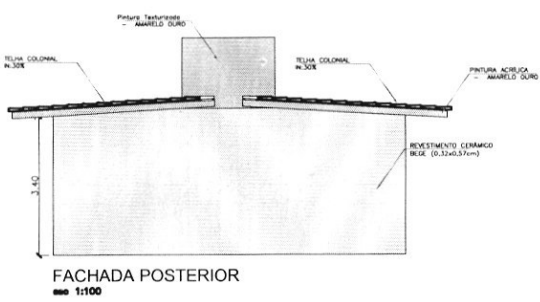
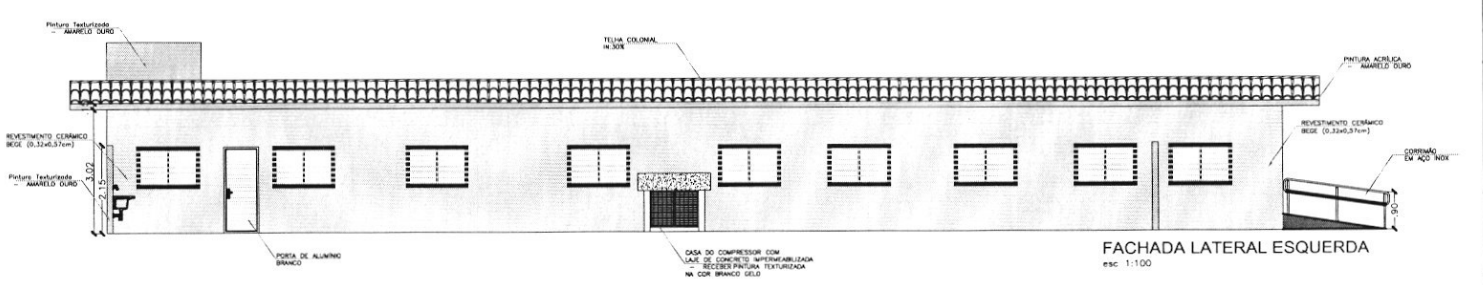
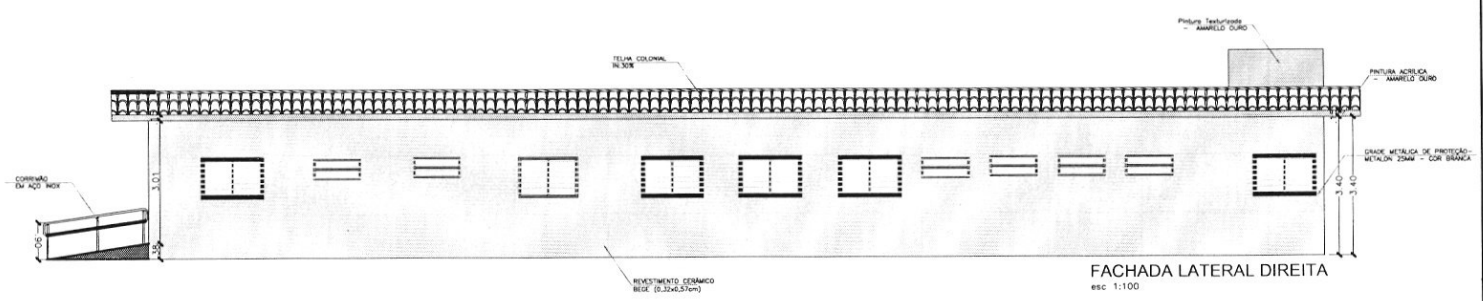
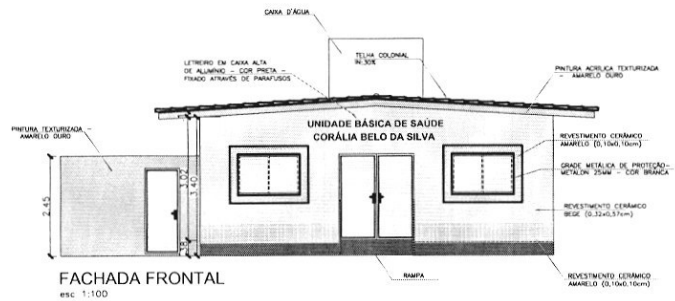

OBSERVAÇÕES

- Substituir revestimento em paredes internas REVESTIMENTO CERÂMICO BRANCO (0,10x0,10m) / H=1,20m + REVESTIMENTO CERÂMICO AMARELO (0,10x0,10m) / H=0,80m + ÁREA DE CIRCUNDAÇÃO RECEBER PINTURA...
- Revestido o Caimão dentro receber REVESTIMENTO CERÂMICO BRANCO (0,10x0,10m) FREQ/TEL. Condições, Parquet e Caimão BAIAS DE ATENDIMENTO deverão receber revestimento + Pintura em tela...
- Substituir todo revestimento de piso REVESTIMENTO CERÂMICO BRANCO PISINADO (0,10x0,10m) - ANTERIORES PAVES.
- Prever pintura/texturizada em partes internas que apresentem patologias atualmente.
- Instalar barras em aberturas portais com acabamentos brancos + Furtos de mão recebidos com tirantes...
- Prever corrimão de aço inoxidável e guarda piso que não apresentem ferrugem de aço.
- Prever revestido para do laboratório.
- Prever substituição de luminárias existentes por modelo ALEXIA com lâmpadas tubulares de led.
- Instalar piso de 20cm em salas que não tenham esse tipo de piso.
- Prever pintura externa e interna.
- Prever substituir para texturizada em áreas que apresentem patologias e em paredes de Caimão D'água (dependendo da situação).
- Instalar janelas condicionadas em cor Antracite Dark.
- Instalar BRANCO DE ALUMINIO REVESTIDOS COM CERÂMICA BRANCA EM ÁREA DE ESPERA (dependendo da situação).
- Instalar barras de apoio em P.D.S.
- Instalar ESCALAS AMBIDAS EM BANHEIROS DOS PACIENTES E FUNCIONÁRIOS.
- Instalar TAPETE DUPLO EM ÁREA EXTERNA P/ SERVIÇO.
- Instalar REVESTIMENTO EM PISINADO CONDICIONADO CERÂMICO TERCIO.
- REFORMULAR RAMPAS DE ACESSO E BARRAS CONDICIONADAS EM AÇO INOX.
- Instalar GRADE METÁLICA DE PROTEÇÃO EM TORÇAS DE JANELAS EXTERNAS FINICADOS NA COR BRANCA.
- PREVER LIMPÇA ROVAL EM CASA D'ÁGUA.
- SUBSTITUIR BRANCO DE BARRAS E COZINHA POR MODELOS EM BRANCO FINICADO IMPERMEABILIZADO.



ASSUNTO:
REFORMA DA UNIDADE BÁSICA DE SAÚDE
CORÁLIA BELO DA SILVA

ENDEREÇO:
POVOADO PINDOBA
SÃO LUÍS DO QUITUNDE - AL

PROJETO: ARQ. HELOÁ MORAES
CAU: A153814-4

ESCALA: INDICADA
PRANCHA: 01/04
ASSUNTO: FACHADAS
REV - 00

PROPRIETÁRIO: PREF. MUNICIPAL DE SÃO LUÍS DO QUITUNDE
PROJETO: *Yeemínia Heloá Moraes da Silva*
Yeemínia Heloá Moraes da Silva

RESPONSÁVEL TÉCNICO: _____

DATA: FEVEREIRO/2021

ÁREA: ÁREA DO TERRENO: 333,78 m²
ÁREA DE CONTRUÇÃO: 248,88m²

OBS: CONFERIR MEDIDAS NO LOCAL



014

(08)
FLS

ESTADO DE ALAGOAS
PREFEITURA MUNICIPAL DE SÃO LUIZ DO QUITUNDE
SECRETARIA MUNICIPAL DA INFRAESTRUTURA

Pça. Ernesto Gomes Maranhão, 55 - Centro – Fone: (082) 3254-1108– CNPJ 12.342.671/0001-10

TERMO DE REFERÊNCIA

REFORMA, RECUPERAÇÃO E ADAPTAÇÃO DOS PRÉDIOS DAS UNIDADES DE SAÚDE JOSÉ OZÓRIO DO NASCIMENTO, JOÃO DA ROCHA CALADO E CORÁLIA BELO DA SILVA

1. OBJETO

1.1. Descrição do Objeto

Obras e/ou Serviços na área de Engenharia/Arquitetura para Reforma, Recuperação e Adaptação da Unidade de Saúde José Ozório, João da Rocha e Corália Belo, localizados respectivamente no Alto do cristo Redentor, Centro e Pindoba, nesse município, compreendendo a demolição de alvenarias, Escavação, fundação, alvenarias, elemento vazado, revestimentos, pintura, piso, pavimentação, cobertura, instalações elétricas e hidro sanitárias, cobertura, esquadrias e sistema de proteção contra incêndio, tudo com base nos projetos arquitetônicos, especificações técnicas, planilha de quantitativos e cronograma físico financeiro que fazem parte integrante do presente termo de referência.

2. JUSTIFICATIVA

Faz-se necessária a contratação da obra com o intuito de solucionar problemas reincidentes de infiltrações via cobertura e paredes de modo a promover a Recuperação, Adaptação e Reforma da estrutura física dos prédios, bem como dos mobiliários existentes, além de proporcionar um ambiente adequado para o desenvolvimento das atividades e melhorias no atendimento aos munícipes nessa localidade.

As referidas obras devem ser executadas de acordo com os Projetos Arquitetônico, planilhas quantitativas e cronograma físico financeiro, anexos a este Termo de Referência.

3. REQUISITOS TÉCNICOS DE APLICAÇÃO GERAL

Será anexo a este Termo de Referência:

- Memorial Descritivo completo dos serviços a serem executados;
- Projeto Arquitetônico que apresenta as intervenções necessárias, possibilitando que a CONTRATADA execute os serviços;



(09)
FLS

ESTADO DE ALAGOAS
PREFEITURA MUNICIPAL DE SÃO LUIZ DO QUITUNDE
SECRETARIA MUNICIPAL DA INFRAESTRUTURA

Pça. Ernesto Gomes Maranhão, 55 - Centro – Fone: (082) 3254-1108– CNPJ 12.342.671/0001-10

- Planilha Orçamentária que relaciona todos os serviços a serem realizados conforme Projeto e Memorial.
- Toda obra de recuperação, reforma, ampliação, manutenção, construção e outras devem seguir padrões mínimos exigidos em Normas Brasileiras, como exemplo:
- NBR 16280:2015 – Reforma em edificações – Sistema de gestão de reformas – Requisitos;
- NBR 5674:2012 – Manutenção de edificações – Requisitos para o sistema de gestão de manutenção;
- NBR 9050:2015 – Acessibilidade a edificações, mobiliário, espaços e equipamentos urbanos;
- Recomendações básicas para a Contratação e Fiscalização de Edificações públicas, págs. 85 a 88;
- E outras que forem pertinentes.

Observação: poderá haver visita “*in loco*” para verificação da área.

3.1. Visita Técnica

3.1.1

O Licitante poderá realizar visita prévia e inspecionar todos os locais, em horário comercial, de segunda à sexta-feira, das 7:00h às 13:00h, até no dia anterior ao da licitação, de modo a obter, para sua própria utilização e por sua exclusiva responsabilidade, toda a informação necessária à elaboração da proposta, sendo recomendada a juntada do Termo de Vistoria emitida pela CONTRATANTE nos autos do processo licitatório, em caso da realização da Visita Técnica. Caso essa visita não seja realizada, a empresa Contratada torna-se responsável por todos os ônus que vierem a ocorrer pelo não conhecimento prévio da edificação.

Observação: Despesas de mobilização e deslocamento, caberá à empresa CONTRATADA, portanto ciente das obrigações inerentes a prestação dos serviços.

3.1.2

O Termo de Vistoria indicará que a empresa licitante tomou conhecimento de todas as informações e das condições locais para cumprimento das obrigações relativas ao objeto licitado. Todos os custos associados às visitas e à inspeção serão de inteira responsabilidade do licitante.



(10)
FLS

ESTADO DE ALAGOAS
PREFEITURA MUNICIPAL DE SÃO LUIZ DO QUITUNDE
SECRETARIA MUNICIPAL DA INFRAESTRUTURA

Pça. Ernesto Gomes Maranhão, 55 - Centro – Fone: (082) 3254-1108– CNPJ 12.342.671/0001-10

3.1.3

Todas as condições locais da obra deverão ser adequadamente observadas nessa visita, quando os LICITANTES deverão conhecer e equacionar, mediante inspeção preliminar e coleta de informações, todos os dados e elementos que possam vir a ter influência no desenvolvimento dos trabalhos.

3.2. Obrigações da Contratada

- a) O transporte de material residual para fora será de responsabilidade da CONTRATADA, não devendo esta deixar o local com qualquer resíduo de material utilizado durante a execução dos serviços;
- b) Realizar os serviços descritos no Memorial Descritivo / Especificação Técnica, na Planilha Orçamentária e nos Projetos, de acordo com a melhor técnica aplicável, com zelo e diligência;
- c) Fornecer os materiais e ferramentas que deverão ser utilizados durante a execução dos serviços, obedecendo às quantidades constantes na Planilha anexa;
- d) Assumir sob sua responsabilidade, o pagamento de todos os impostos, taxas ou quaisquer ônus fiscais de origem federal, estadual ou municipal bem como todos os encargos trabalhistas, previdenciários e comerciais.
- e) Manter, durante a execução da obra, em local adequado, veículo apropriado para recolhimento diário dos entulhos provenientes da obra.
- f) Manter seus empregados identificados, uniformizados e com equipamentos de proteção individual – EPI quando em trabalho, devendo substituir qualquer um deles que demonstre ser inconveniente à boa ordem dos serviços;
- g) Providenciar, por conta própria, toda sinalização necessária à execução da obra, no sentido de evitar qualquer tipo de acidente;
- h) Acompanhamento da execução da obra por um Técnico em Edificações responsável pela obra que faça parte do quadro de funcionários da empresa;
- i) Efetuar, sem ônus para a CONTRATANTE, quando solicitado, testes e demais provas exigidas por normas técnicas e oficiais para efetiva utilização dos produtos;
- j) Comunicar à CONTRATANTE qualquer irregularidade relacionada com a execução dos serviços;
- k) Não subcontratar, total ou parcialmente, o objeto do presente contrato sem prévia anuência e autorização da Administração, que analisará o caso com base no que prevê o artigo nº 72 da Lei 8.666/93 e alterações posteriores.



ESTADO DE ALAGOAS
PREFEITURA MUNICIPAL DE SÃO LUIZ DO QUITUNDE
SECRETARIA MUNICIPAL DA INFRAESTRUTURA

Pça. Ernesto Gomes Maranhão, 55 - Centro – Fone: (082) 3254-1108– CNPJ 12.342.671/0001-10

- I) Manter na obra, Diário de Obra para anotações das ocorrências e da evolução das etapas de serviços em andamento na obra que deverá ser assinado pelo engenheiro da obra e o fiscal designado pela prefeitura para tal fim.

3.3. Obrigações da CONTRATANTE

- a) Acompanhar, controlar e fiscalizar o andamento da obra através de técnico devidamente registrado no CREA/AL devidamente credenciado pelo município para desenvolver a Fiscalização;
- b) Prestar informações e esclarecimentos à CONTRATADA quando solicitado, sobre quaisquer dúvidas com relação aos serviços;
- c) Transmitir à CONTRATADA, por escrito, as instruções sobre qualquer modificação de localização da execução dos serviços ou cronograma da obra;
- d) Efetuar as medições dos serviços efetivamente executados e seu respectivo pagamento.

3.4. Da Execução dos Serviços

- a) As obras de recuperação e reforma, objeto deste Termo de Referência será realizada pela CONTRATADA em conformidade com as normas em vigor e deverão estar registradas no Conselho de Classe competente;
- b) A empresa deverá registrar a Responsabilidade Técnica – ART dos serviços no Conselho de Classe competente, discriminando no campo destinado a Descrição dos Serviços, as atividades pelas quais o profissional é responsável;
- c) As despesas de qualquer registro no Conselho de Classe competente e em outros órgãos necessários a regularidade da execução do objeto deste Termo de Referência, correrão por conta da CONTRATADA.

3.5. Normas aplicadas para a execução dos serviços

3.5.1

Lei. n.º 6.514 do Ministério do Trabalho Proteger à Integridade física do trabalhador;

3.5.2

Portaria MTE n.º 3.214/78 – Qualidade do ambiente para o trabalhador:
Normas Regulamentadoras;



ESTADO DE ALAGOAS
PREFEITURA MUNICIPAL DE SÃO LUIZ DO QUITUNDE
SECRETARIA MUNICIPAL DA INFRAESTRUTURA

Pça. Ernesto Gomes Maranhão, 55 - Centro – Fone: (082) 3254-1108– CNPJ 12.342.671/0001-10

3.5.3

Observar além dessas outras normas, leis, portarias, decretos e normativas vigentes no país que possam auxiliar na boa execução dos serviços.

3.6. Diário de Obras

3.6.1

Caberá à CONTRATADA o fornecimento e manutenção de "Diário de Obras", devidamente numerado e rubricado pela FISCALIZAÇÃO e pela CONTRATADA diariamente, que permanecerá disponível para escrituração no local da obra e terá as seguintes características:

- a) Será único, com páginas numeradas tipograficamente, em 02 vias, sendo a primeira da CONTRATANTE e a segunda da CONTRATADA;
- b) Será único, com páginas numeradas tipograficamente, em 02 vias, sendo a primeira da CONTRATANTE e a segunda da CONTRATADA;
- c) Todas as folhas do Diário de Obras deverão ser assinadas por um representante da FISCALIZAÇÃO e do RESPONSÁVEL TÉCNICO da CONTRATADA, no máximo, um dia após a referida data de entrada de dados.
- d) Deverá, a qualquer tempo, permitir a reconstituição dos fatos relevantes ocorridos na obra e que tenham influenciado de alguma forma seu andamento ou execução, contendo, no mínimo, os seguintes campos: nome da contratada, nome do contratante, data, prazo contratual, prazo decorrido, prazo restante, condições do tempo, máquinas e equipamentos, número e categoria de empregados, campo de ocorrências, campo para assinaturas do CONTRATADO e do CONTRATANTE.

3.6.2

Serão obrigatoriamente registrados no "Diário de Obras", pela CONTRATADA:

- a) Falhas nos serviços de terceiros não sujeitos à sua ingerência;
- b) Consultas à FISCALIZAÇÃO;
- c) Datas de conclusão de etapas caracterizadas, de acordo com o cronograma aprovado;
- d) Acidentes ocorridos no decurso dos trabalhos;
- e) Respostas às interpelações da FISCALIZAÇÃO;



(13)
FLS

ESTADO DE ALAGOAS
PREFEITURA MUNICIPAL DE SÃO LUIZ DO QUITUNDE
SECRETARIA MUNICIPAL DA INFRAESTRUTURA

Pça. Ernesto Gomes Maranhão, 55 - Centro – Fone: (082) 3254-1108– CNPJ 12.342.671/0001-10

- f) Eventual escassez de material que resulte em dificuldade para a obra ou serviço;
- g) Outros fatos que, a juízo da CONTRATADA, devem ser objeto de registro.

3.6.3

Será objeto de registro no "Diário de Obras" pela FISCALIZAÇÃO:

- a) Observações cabíveis a propósito dos lançamentos da CONTRATANTE no "Diário de Obras";
- b) Observações sobre o andamento da obra ou serviço, tendo em vista as especificações, prazos e cronogramas;
- c) Observações cabíveis a propósito dos lançamentos da CONTRATADA no "Diário de Obras";
- d) Observações sobre o andamento da obra ou serviço, tendo em vista as especificações, prazos e cronogramas;
- e) Soluções às consultas, lançadas ou formuladas pela CONTRATADA, com correspondência simultânea para autoridade superior, quando for o caso;
- f) Restrições que lhe pareçam cabíveis a respeito do andamento dos trabalhos ou do desempenho da CONTRATADA, seus prepostos e sua equipe;
- g) Determinação de providências para o cumprimento do objeto e especificações;
- h) Outros fatos que, a juízo da FISCALIZAÇÃO, devem ser objeto de registro.

4. SEGURANÇA, HIGIENE E MEDICINA DO TRABALHO

4.1

Os Serviços deverão ser executados de forma a atender perfeitamente todas as normas e legislações federais, estaduais e municipais de segurança, higiene e medicina do trabalho. Onde deverá ser previsto:

- Equipamentos de Proteção Individuais – EPI;
- Andaimés com guarda-corpo;
- Uniforme e Crachás para os funcionários;
- Demais despesas com segurança.



ESTADO DE ALAGOAS
PREFEITURA MUNICIPAL DE SÃO LUIZ DO QUITUNDE
SECRETARIA MUNICIPAL DA INFRAESTRUTURA

Pça. Ernesto Gomes Maranhão, 55 - Centro – Fone: (082) 3254-1108 – CNPJ 12.342.671/0001-10

4.1.1

Fica estabelecido que é de responsabilidade da CONTRATADA:

- a) Cumprir e fazer cumprir as disposições legais e regulamentares sobre segurança e medicina do trabalho;
- b) Dar ciência aos empregados, por meio de ordens de serviço, das normas regulamentadoras sobre segurança e medicina do trabalho.

4.1.2

A CONTRATADA é obrigada a fornecer aos empregados gratuitamente equipamentos de proteção individual adequado ao risco envolvido e em perfeito estado de conservação e funcionamento.

4.1.3

A observância em todos os locais de trabalho das obrigações básicas atrás relacionadas, com referência à segurança, higiene e medicina do trabalho, não desobriga a CONTRATADA do cumprimento de outras disposições relativas ao mesmo assunto, incluídas em Código de Obras e/ou regulamentos sanitários da Administração Pública em que se situe o estabelecimento, bem como daquelas oriundas de convenções coletivas de trabalhos.

4.1.4

A CONTRATADA será responsabilizada por danos pessoais ou materiais havidos em consequência de erros, falhas ou negligências, por ação ou omissão no cumprimento dos regulamentos e determinações relativas à segurança em geral;

5. QUALIFICAÇÃO TÉCNICA PARA HABILITAÇÃO

Por ocasião da licitação as empresas interessadas deverão apresentar os documentos:

- a) Equipe Técnica;
- b) Equipamento Mínimo;
- c) Comprovar através de atestado de obras, devidamente acompanhado da respectiva CAT - Certidão de Acervo Técnico em nome do responsável técnico da licitante, que comprovem ter executado obras semelhantes ao



ESTADO DE ALAGOAS
PREFEITURA MUNICIPAL DE SÃO LUIZ DO QUITUNDE
SECRETARIA MUNICIPAL DA INFRAESTRUTURA

Pça. Ernesto Gomes Maranhão, 55 - Centro – Fone: (082) 3254-1108– CNPJ 12.342.671/0001-10

objeto da presente licitação em quantidades mínimas de 10% (dez por cento) dos itens de maior relevância da planilha de serviços.

6. CONDIÇÕES DOS SERVIÇOS

6.1

Verificar anexo contendo Planilha Orçamentária.

6.2. Limpeza da Obra

6.2.1

A obra será entregue em perfeito estado de limpeza e conservação, devendo apresentar funcionamento perfeito em todas as suas instalações, equipamentos e aparelhos;

6.2.2

Todo o entulho deverá ser removido diariamente pela CONTRATADA, observando os seguintes cuidados:

- a) ensacamento do entulho para deslocar do local demolido à caçamba coletora;
- b) limpeza constante das áreas trafegadas;
- c) disposição de caçamba coletora de entulho;

6.2.3

Serão lavados convenientemente e de acordo com as especificações, todos os pisos e, ainda, aparelhos sanitários, vidros, ferragens e metais, devendo ser removidos quaisquer vestígios de tintas, manchas e argamassa.

7. CONDIÇÕES DE EXECUÇÃO DOS SERVIÇOS

A Prefeitura Municipal de São Luis do Quitunde/AL, emitirá Ordem de Serviço (O.S) para início das obras à CONTRATADA, que iniciará os trabalhos no prazo máximo de 10 dias, para cumprimento do prazo de execução no cronograma físico financeiro.



ESTADO DE ALAGOAS
PREFEITURA MUNICIPAL DE SÃO LUIZ DO QUITUNDE
SECRETARIA MUNICIPAL DA INFRAESTRUTURA

Pça. Ernesto Gomes Maranhão, 55 - Centro – Fone: (082) 3254-1108– CNPJ 12.342.671/0001-10

7.1. Fiscalização

A execução dos serviços será acompanhada e obrigatoriamente fiscalizada por um Engenheiro Civil devidamente indicado pela Secretaria Municipal de Infraestrutura ao qual incumbirá anotar, em registro próprio, todas as ocorrências relacionadas à execução, determinando o que for necessário à regularização das faltas e defeitos observados. O recebimento, aceitação e atestado dos serviços decorrerão necessariamente de verificação efetiva de sua execução.

7.1.1

A execução do contrato será acompanhada e fiscalizada por representante do CONTRATANTE especialmente designado a essa atribuição.

7.1.2

À FISCALIZAÇÃO, designada pelo CONTRATANTE antes do início do serviço, competirá o controle e fiscalização da execução da obra em suas diversas fases, decidir sobre dúvidas surgidas no decorrer da construção, efetuar anotações diárias em livro apropriado, proceder às medições dos serviços e manter o CONTRATANTE informado quanto ao andamento das obras e das ocorrências que devam ser objeto de apreciação superior.

7.1.3

As exigências da FISCALIZAÇÃO se basearão nas especificações e nas Normas vigentes.

7.1.4

A presença da FISCALIZAÇÃO designada pela CONTRATANTE na obra não diminuirá a responsabilidade da CONTRATADA quanto à perfeita execução dos trabalhos.

7.1.5

A FISCALIZAÇÃO, ao considerar concluída a obra ou serviço, comunicará o fato ao CONTRATANTE, para as providências cabíveis.



ESTADO DE ALAGOAS
PREFEITURA MUNICIPAL DE SÃO LUIZ DO QUITUNDE
SECRETARIA MUNICIPAL DA INFRAESTRUTURA

Pça. Ernesto Gomes Maranhão, 55 - Centro – Fone: (082) 3254-1108– CNPJ 12.342.671/0001-10

8. CONDIÇÕES DE PAGAMENTO

8.1

O pagamento será efetuado pela Secretaria Municipal de Saúde por meio de medições, aferidas nos valores e porcentagens constantes na planilha orçamentária, ofertada pela LICITANTE vencedora. Os pagamentos serão realizados em até 30 (trinta) dias, a contar da apresentação da solicitação de medição endereçada a Secretaria Municipal da Infraestrutura.

8.2

Para emissão da nota fiscal a contratada deverá aguardar o boletim de medição a ser laborado pela fiscalização e expedido pela Secretaria Municipal da Infraestrutura.

9.0 REAJUSTE ANUAL

17.1. Os preços são fixos e irremovíveis no prazo de um ano contado da data limite para a apresentação das propostas.

17.2. Dentro do prazo de vigência do contrato e mediante solicitação da contratada, os preços contratados poderão sofrer reajuste após o interregno de um ano, aplicando-se o INCC: Índice Nacional de Custo da Construção -, divulgado pelo FGV, ou por outro indicador que venha a substituí-lo (art. 2º, Lei nº 10.192/2001), exclusivamente para as obrigações iniciadas e concluídas após a ocorrência da anualidade da proposta.

17.3. Nos reajustes subsequentes ao primeiro, o interregno mínimo de um ano será contado a partir dos efeitos financeiros do último reajuste.

17.4. Caso o índice estabelecido para reajustamento venha a ser extinto ou de qualquer forma não possa mais ser utilizado, será adotado, em substituição, o que vier a ser determinado pela legislação então em vigor.

17.5. Na ausência de previsão legal quanto ao índice substituto, as partes elegerão novo índice oficial, para reajustamento do preço do valor remanescente, por meio de termo aditivo.

17.6. O reajuste será realizado por apostilamento.



(18)
PLS

ESTADO DE ALAGOAS
PREFEITURA MUNICIPAL DE SÃO LUIZ DO QUITUNDE
SECRETARIA MUNICIPAL DA INFRAESTRUTURA

Pça. Ernesto Gomes Maranhão, 55 - Centro - Fone: (082) 3254-1108 - CNPJ 12.342.671/0001-10

8. CONDIÇÕES DE PAGAMENTO

8.1

O pagamento será efetuado pela Secretaria Municipal de Saúde por meio de medições, aferidas nos valores e porcentagens constantes na planilha orçamentária, ofertada pela LICITANTE vencedora. Os pagamentos serão realizados em até 30 (trinta) dias, a contar da apresentação da solicitação de medição endereçada a Secretaria Municipal da Infraestrutura.

8.2

Para emissão da nota fiscal a contratada deverá aguardar o boletim de medição a ser laborado pela fiscalização e expedido pela Secretaria Municipal da Infraestrutura.

9.0 REAJUSTE ANUAL

9.1. Os preços são fixos e irremovíveis no prazo de um ano contado da data limite para a apresentação das propostas.

9.2. Dentro do prazo de vigência do contrato e mediante solicitação da contratada, os preços contratados poderão sofrer reajuste após o interregno de um ano, aplicando-se o INCC: Índice Nacional de Custo da Construção -, divulgado pelo FGV, ou por outro indicador que venha a substituí-lo (art. 2º, Lei nº 10.192/2001), exclusivamente para as obrigações iniciadas e concluídas após a ocorrência da anualidade da proposta.

9.3. Nos reajustes subsequentes ao primeiro, o interregno mínimo de um ano será contado a partir dos efeitos financeiros do último reajuste.

9.4. Caso o índice estabelecido para reajustamento venha a ser extinto ou de qualquer forma não possa mais ser utilizado, será adotado, em substituição, o que vier a ser determinado pela legislação então em vigor.

9.5. Na ausência de previsão legal quanto ao índice substituto, as partes elegerão novo índice oficial, para reajustamento do preço do valor remanescente, por meio de termo aditivo.

9.6. O reajuste será realizado por apostilamento.

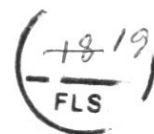

ESTADO DE ALAGOAS
PREFEITURA MUNICIPAL DE SÃO LUIZ DO QUITUNDE
SECRETARIA MUNICIPAL DA INFRAESTRUTURA

Pça. Ernesto Gomes Maranhão, 55 - Centro – Fone: (082) 3254-1108– CNPJ 12.342.671/0001-10

10. RESCISÃO

Verificar em Edital as condições rescisórias.

11. SANÇÕES

- a) O objeto deverá ser entregue de acordo com especificado em Edital. A partir da data estipulada, a Secretaria de Infraestrutura do Município não receberá o objeto.
- b) Em caso de não cumprimento do prazo estipulado no subitem anterior, a CONTRATADA ficará sujeita a multa conforme previsto em Edital.

São Luis do Quitunde/AL, 22 de Fevereiro de 2021

Augusto Sérgio Mendonça da Silva
Augusto Sérgio Mendonça da Silva
Secretário Municipal Infraestrutura
Portaria nº 121/2021