

## DETALHE - BANCO CONCRETO

SEM ESCALA

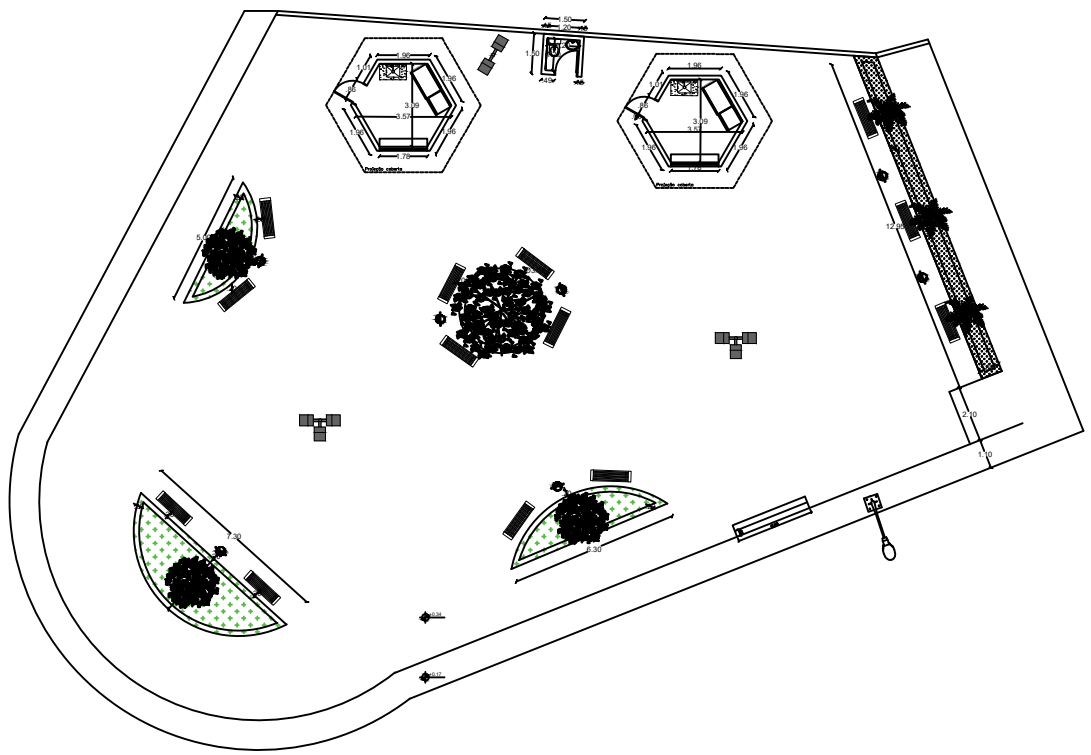

PLANTA BAIXA - PRAÇA CEMITÉRIO - PROPOSTA  
esc 1:50

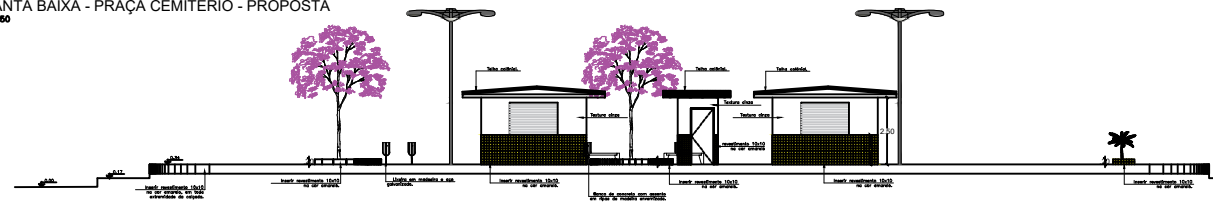

VISTA 01  
esc 1:50

MEMORIAL BOTÂNICO							
NOME CIENT.	NOME POPUL.	ALTURA	COPA MIN.	COPA MAX.	LUMIN.	CATEG.	IMAGEM
Galphimia brasiliensis	Resedá amarelo	1,80 à 2 metros	1 m de diâmetro	1,5 m de diâmetro	Sol pleno	Arbusto	
Zoysia japônica	Grama esmeralda	15cm	—	—	Sol pleno	Grama	

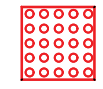

1 Detalhamento piso tático de alerta  
esc 1:5



2 Detalhamento piso tático direcional  
esc 1:5

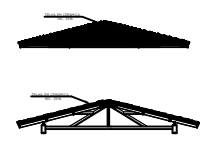
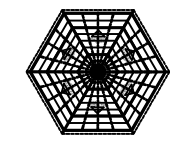

3 Detalhamento da cobertura



PREFEITURA MUNICIPAL DE SÃO LUIS DO QUITUNDE - ALAGOAS

ASSUNTO:  
PROJETO DE REPAGINAÇÃO PAISAGÍSTICA DA PRAÇA ORMINDO MONTES, NO MUNICÍPIO DE SÃO LUIS DO QUITUNDE

ENDEREÇO:

PROJETO:

ESCALA: INDICADA	PRANCHA: 01/01 REV - 00	ASSUNTO: PLANTAS BAIXA PROPOSTA
---------------------	-------------------------------	------------------------------------

PROPRIETARIO: \_\_\_\_\_  
PREF. MUNICIPAL DE SÃO LUIS DO QUITUNDE

PROJETO: \_\_\_\_\_  
XXXXXXXXXXXXXXXXXXXXXXXXXXXX  
CAU: XXXXXXXX

RESPONSÁVEL TÉCNICO: \_\_\_\_\_

ÁREA DE CONSTRUÇÃO:	DATA : MAIO/2023
ÁREA DO TERRENO :	OBS:CONFERIR MEDIDAS NO LOCAL