

PLACA DE PISO TÁTIL
EM CONCRETO - COR VERMELHA

CANTEIRO C/ FORRAÇÃO EM PLACAS DE
GRAMA ESMERALDA E ILUMINAÇÃO C/
BALIZADORES DE JARDIM (PREVER 02
UNIDADES POR ÁRVORE)

BANCO DE CONCRETO COM ASSENTO
EM RIPAS DE MADEIRA NATURAL
ENVERNIZADA

FAIXA DE MEIO-FIO C/
CAIAÇÃO NA COR BRANCA

KIT BICICLETÁRIO -
PINTURA ESMALTE
AMARELA

LIXEIRA DE PISO C/ BASE METÁLICA (cor
amarela) E CESTO METÁLICO C/ RIPAS EM
MADEIRA NATURAL ENVERNIZADA

VASO DE CONCRETO
- TAMANHO GRANDE

FONTE INTERATIVA

PISO DE CONCRETO INTERTRAVADO
-NA COR NATURAL
VASO DE CONCRETO REDONDO
P/ JASMIM FLOR (Jasminum)

PISO DE MADEIRA NATURAL
- TIPO DECK

CARAMANCHÃO EM MADEIRA NATURAL
- EUCALIPTO TRATADO
PISO DE CONCRETO INTERTRAVADO
NA COR VERMELHA

CAIXA DE AREIA P/ PLAYGROUND EM
MADEIRA NATURAL-EUCALIPTO TRATADO



ESCORREGADOR, C/ CASA E BALANÇO em eucalipto

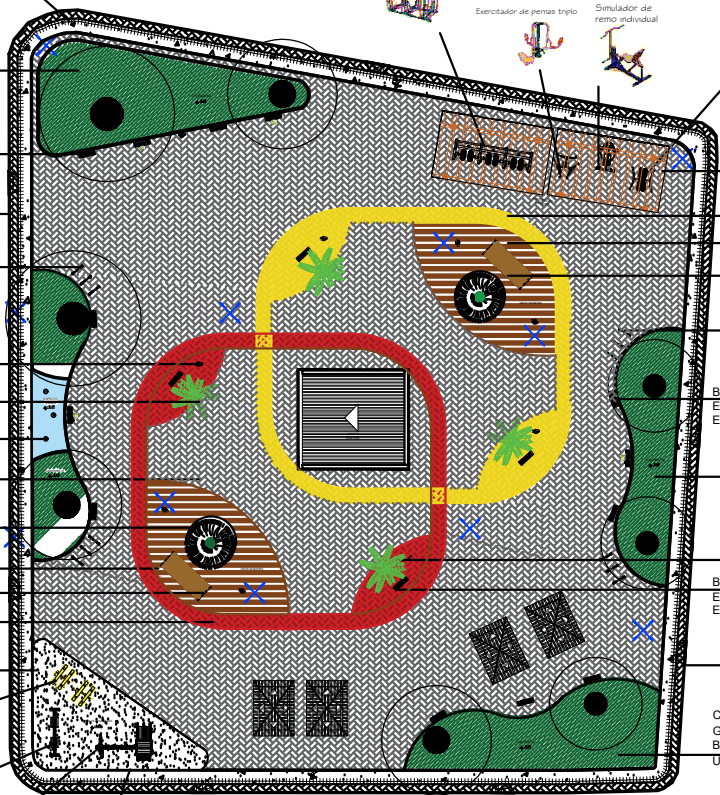

PLANTA FALADA - REFORMA
esc. 1:200

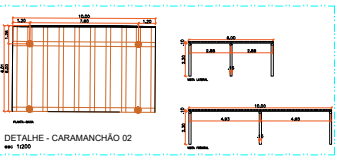
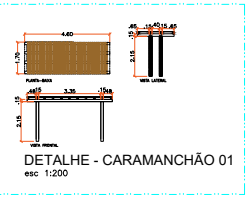
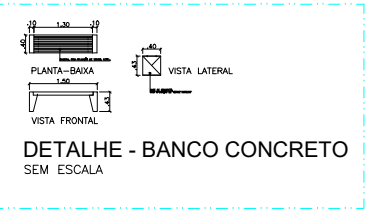
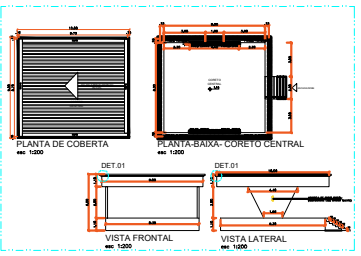
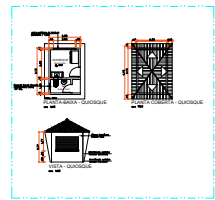
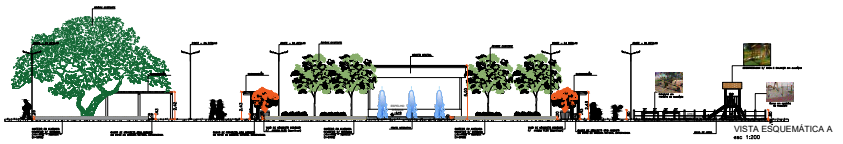

PREFEITURA MUNICIPAL
DE SÃO LUÍS DO QUITUNDE
- ALAGOAS

ASSUNTO:

REFORMA DA PRAÇA CENTRAL
ERNESTO GOMES MARANHÃO

ENDEREÇO: PRAÇA ERNESTO GOMES MARANHÃO
- CENTRO

PROJETO: ARQ. HELOÁ MORAES
CAU: A153814-4

ESCALA: PRANCHA: ASSUNTO:
INDICADA 01/01 REV - 01 PLANTA FALADA DETALHES
VISTA ESQUEMÁTICA

PROPRIETARIO: PREF. MUNICIPAL DE SÃO LUÍS DO QUITUNDE

PROJETO: Yasmínia Heloá Moraes da Silva
CAU: A153814-4

RESPONSÁVEL TÉCNICO:

DATA: MARÇO/2022

ÁREAS: ÁREA DO TERRENO :
ÁREA DE CONSTRUÇÃO:

OBS: CONFERIR
MEDIDAS NO LOCAL