

FACHADA POSTERIOR
esc 1:75

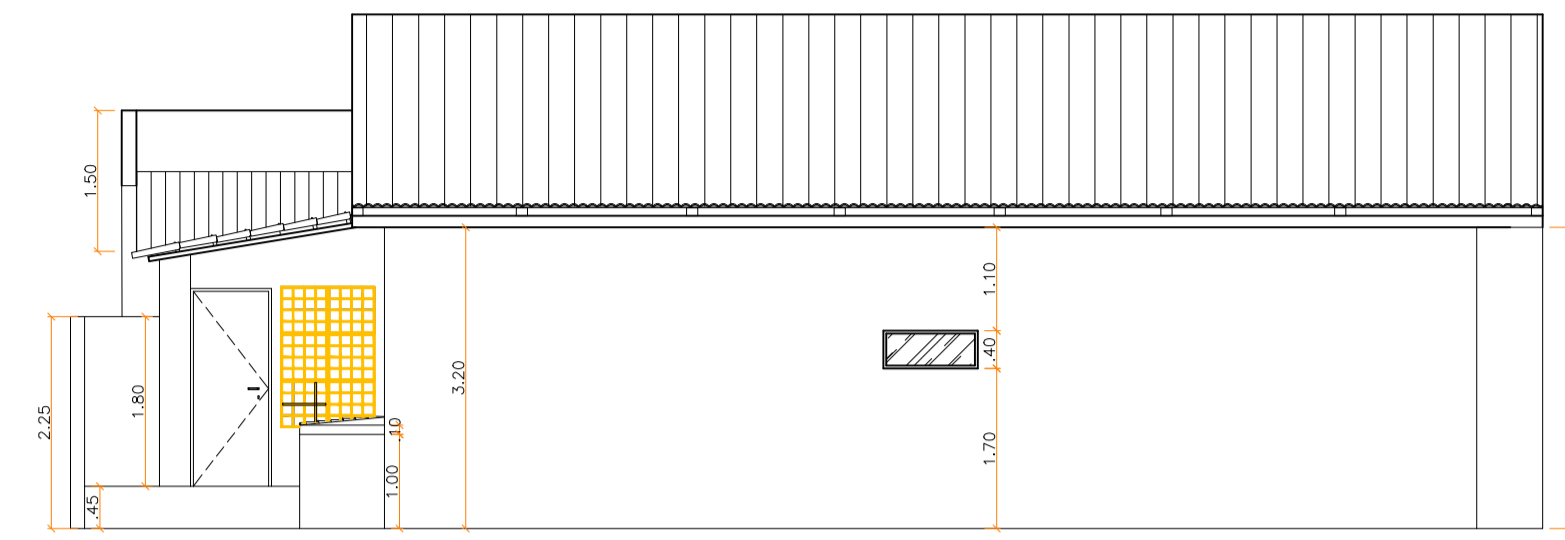

FACHADA POSTERIOR
esc 1:75

QUADRO DE ESQUADRIAS

PORTAS					
ESQ.	LARG. (m.)	ALT. (m.)	PEIT. (m.)	TIPO	MATERIAL
PM-01	0,80	2,10	-	ABRIR (FICHA) - 01 FOLHA	MADEIRA REVESTIDA COM FÓRMICA
PM-02	0,80	2,10	-	ABRIR (FICHA) - 01 FOLHA	MADEIRA + PROTEÇÃO ANTI-IMPACTO
PM-03	0,60	2,10	-	ABRIR (FICHA) - 01 FOLHA	MADEIRA REVESTIDA COM FÓRMICA
PM-04	0,70	2,10	-	ABRIR (FICHA) - 01 FOLHA	MADEIRA REVESTIDA COM FÓRMICA
PM-05	2,00	2,10	-	VAI E VEM - 02 FOLHAS	MADEIRA REVESTIDA COM FÓRMICA
PV-01	2,34	2,10	-	ABRIR (02 folhas) - FIXA (02)	ALUMÍNIO E VIDRO BLINDEX + PELÍCULA FUMÊ 8mm
PV-02	0,80	2,10	-	ABRIR (FICHA) - 01 FOLHA	VIDRO JATEADO (6mm)
PF-01	1,60	2,10	-	ABRIR (FICHA) - 01 FOLHA	FERRO
PF-02	0,80	2,10	-	ABRIR (FICHA) - 01 FOLHA	FERRO
JANELAS					
ESQ.	LARG. (m.)	ALT. (m.)	PEIT. (m.)	TIPO	MATERIAL
JV-01	1,50	1,00	1,10	CORRER	ALUMÍNIO E VIDRO + PELÍCULA FUMÊ (14 UNI.)
JV-02	0,80	0,40	1,70	BASCULANTE	ALUMÍNIO E VIDRO FOSCO (09 UNI.)
JV-03	0,60	1,00	1,10	GUILHOTINA	ALUMÍNIO E VIDRO (01 UNI.)
JV-04	3,00	1,00	1,10	FIXO	ALUMÍNIO E VIDRO (01 UNI.)
JV-05	1,00	0,40	1,70	BASCULANTE	ALUMÍNIO E VIDRO FOSCO (02 UNI.)
JV-06	2,50	1,00	1,10	CORRER	ALUMÍNIO E VIDRO (02 UNI.)

OBSERVAÇÕES

- Substituir revestimentos em paredes internas: REVESTIMENTO CERÂMICO BRANCO (0,46x0,46cm) / H=1,38m + REVESTIMENTO CERÂMICO AMARELO (0,10x0,10cm) / H=1,48m : ÁREAS DE CIRCULAÇÃO, RECEPÇÃO, ESPERA, e SALA DE REUNIÃO
- Consultórios, Farmácia e DEMAIS SALAS DE ATENDIMENTO, deverão receber REVESTIMENTO CERÂMICO BRANCO (0,46x0,46cm) na altura de 1,38m e emossamento + Pintura em tinta acrílica ANTIBACTÉRIADA na cor BRANCO GELO.
- Substituir todo revestimento de piso: REVESTIMENTO CERÂMICO BRANCO (0,46x0,46cm) - ANTIDERRAPANTE
- Prever substituição de todas portas internas;
- Inserir bases em divisória revestidas com cerâmica branca + Portas de mdf revestidas com fórmica branca abaixo da pia da cozinha e demais pisos que não apresentem apoios;
- Prever revisão geral do telhado;
- Prever substituição de luminárias existentes por modelo ALETADA com lâmpadas tubulares de led;
- Inserir pia de inox em salas que não constam;
- Prever revisão em instalações elétricas (SUBSTITUIÇÃO DE TOMADAS E INTERRUPTORES);
- Prever pinturas externas e internas;
- Prever solução para infiltrações em áreas que apresentam patologias e em paredes da Caixa D'água (Impermeabilização + Pintura);
- SUBSTITUIR JANELAS E PORTAS CONFORME QUADRO DE ESQUADRIAS.
- INSERIR REVESTIMENTO BRANCO RETIFICADO E POLIDO EM BANCOS DA ÁREA DE ESPERA;
- Inserir borras de apoio em P.C.D;
- INSERIR DUCHAS HIGIÊNCIAS EM TODOS OS BANHEIROS (PACIENTES E FUNCIONÁRIOS);
- INSERIR TANQUE SUSPENSO EM ÁREA EXTERNA CONFORME PLANTA BAIXA;
- INSERIR REVESTIMENTO EM FACHADAS CONFORME DESENHO TÉCNICO;
- INSERIR CORRIMÃO E GUARDA-CORPO DE AÇO INOX FIXADO NO PISO EM RAMPAS DE ACESSO PRINCIPAL;
- INSERIR CORRIMÃO ARTICULADO DE AÇO INOX EM RAMPAS INTERNAS, FIXADO NAS PAREDES;
- INSERIR GRADIL METÁLICO DE PROTEÇÃO, PINTADO NA COR BRANCA, EM TODAS AS JANELAS EXTERNAS;
- PREVER LIMPEZA GERAL EM CAIXA D'ÁGUA;
- PREVER DEDTIZAÇÃO EM TELHADO CONTRA MORCEGOS;
- INSERIR PLACAS DE GRAMA NATURAL EM JARDIM;
- INSERIR POSTES C/ CORRENTES PARA ESTACIONAMENTO (UNI ???)
- INSERIR PLACAS DE CONCRETO PERMEÁVEL EM ÁREA DE ESTACIONAMENTO E PASSEIO INTERNO
- INSERIR LOUÇAS PARA BANHEIROS CONFORME PLANTA DE LAYOUT E SUBSTITUIR AS EXISTENTES (BACIAS SANITÁRIAS, ACESSÓRIOS E LAVATÓRIOS)
- INSERIR RALO ABAIXO DAS BANCADAS DO ESCOVÓDROMO

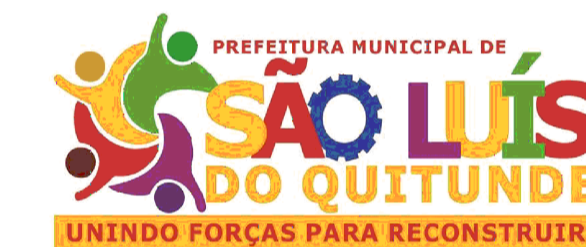

PREFEITURA MUNICIPAL
DE SÃO LUÍS DO QUITUNDE
- ALAGOAS

ASSUNTO:

REVITALIZAÇÃO DA UNIDADE DE SAÚDE
JOÃO ROCHA CALADO

ENDEREÇO: SÃO LUÍS DO QUITUNDE - AL

PROJETO: ARQ. HELOÁ MORAES
CAU: A153814-4

ESCALA: PRANCHA: ASSUNTO:
INDICADA 01/01 FACHADAS
REV - 00

PROPRIETÁRIO: PREF. MUNICIPAL DE SÃO LUÍS DO QUITUNDE

PROJETO: Yesmínia Heloá Moraes da Silva
CAU: A153814-4

RESPONSÁVEL TÉCNICO:

ÁREAS: ÁREA DO TERRENO: 519,00m²
ÁREA DE CONSTRUÇÃO: 321,00m²
ÁREA DE COBERTA: 365,00m²

DATA :
ABRIL/2020

OBS: CONFERIR
MEDIDAS NO LOCAL