

Resumo do aço

ACO	DIAM (mm)	C. TOTAL (m)	PESO + 10% (kg)
CA50	6.3	69.5	18.7
	8.0	82.8	35.9
	10.0	77.7	52.7
	12.5	522.8	554
CA60	5.0	636.5	107.9
PESO TOTAL (kg)			
CA50			661.3
CA60			107.9

Volume de concreto (C-25) = 4.67 m<sup>3</sup>  
 Área de forma = 64.37 m<sup>2</sup>

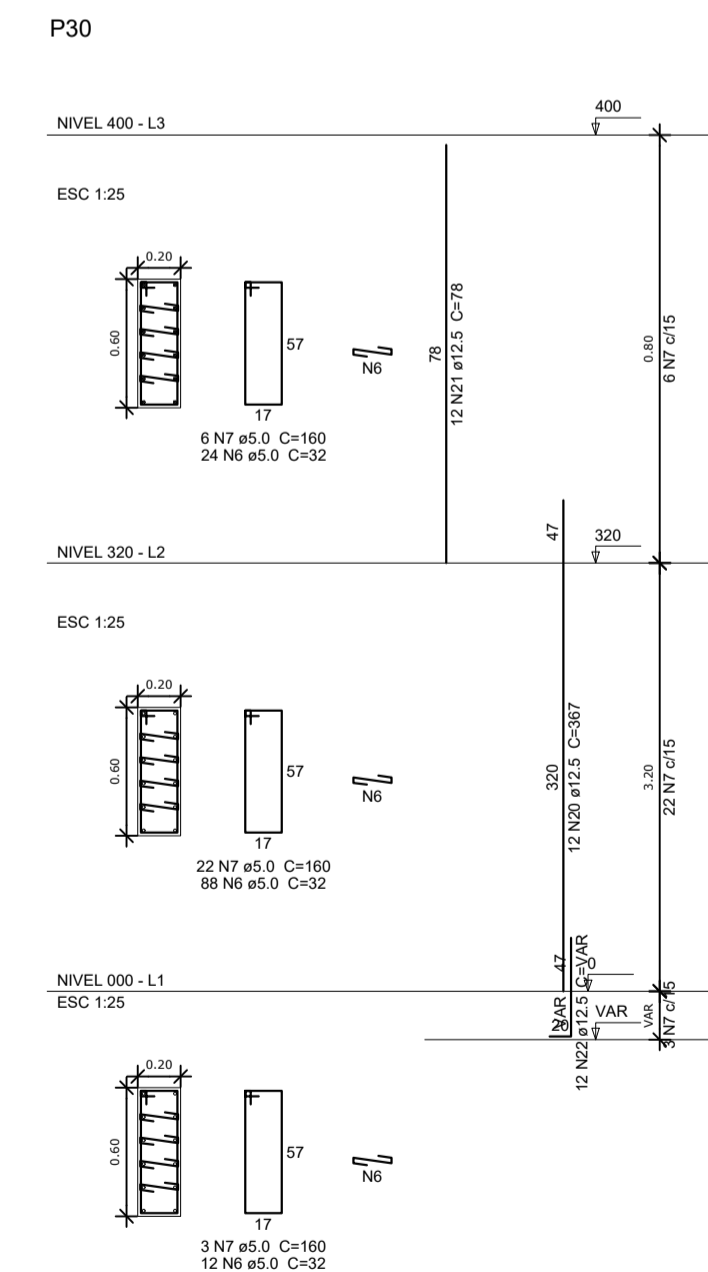
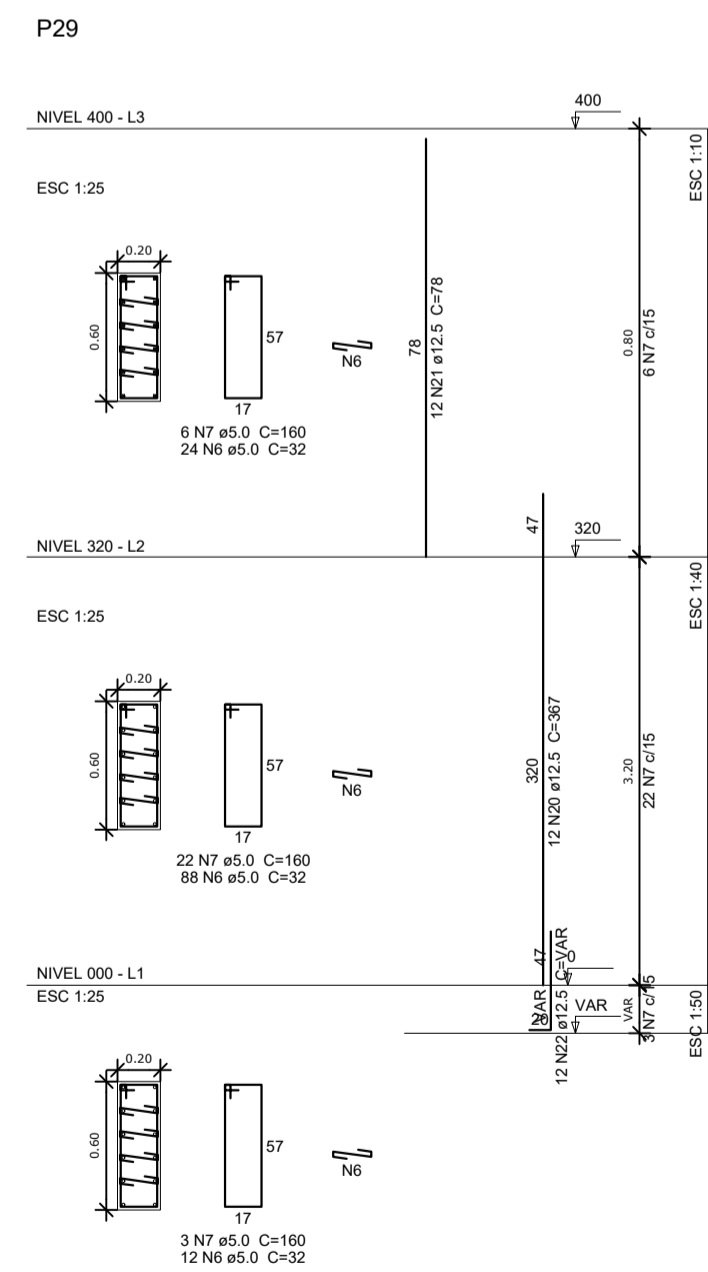
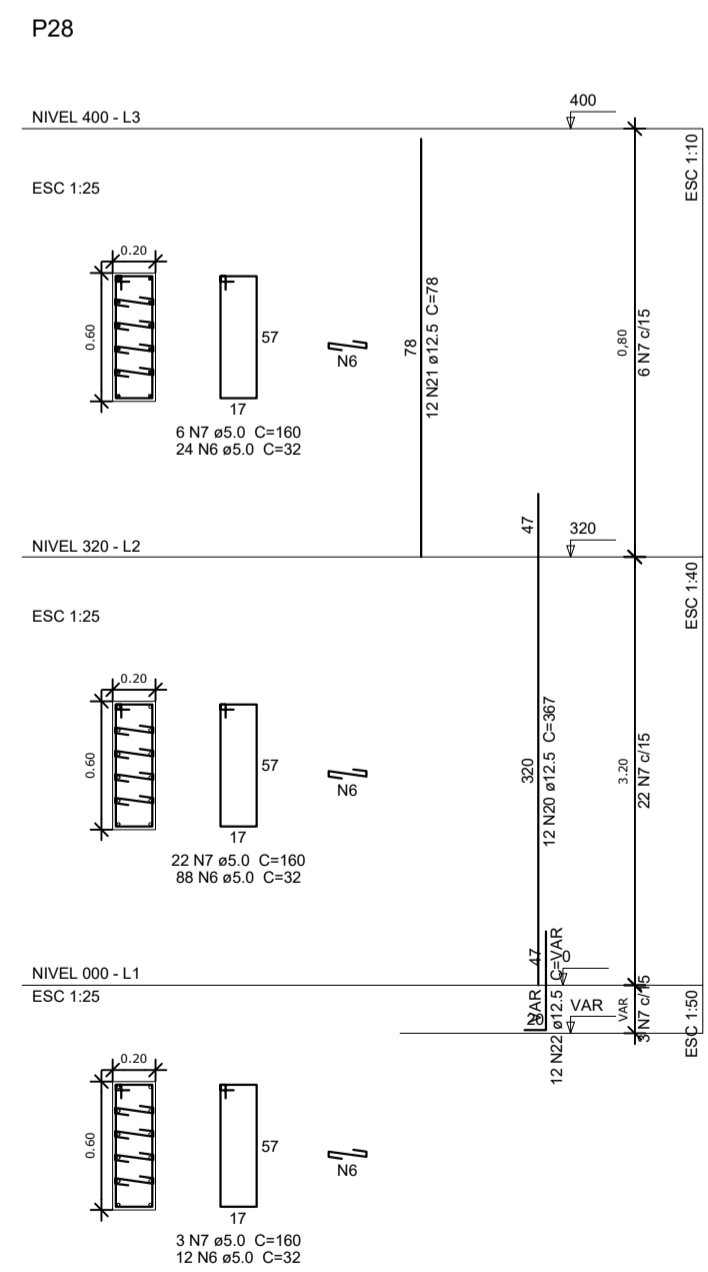
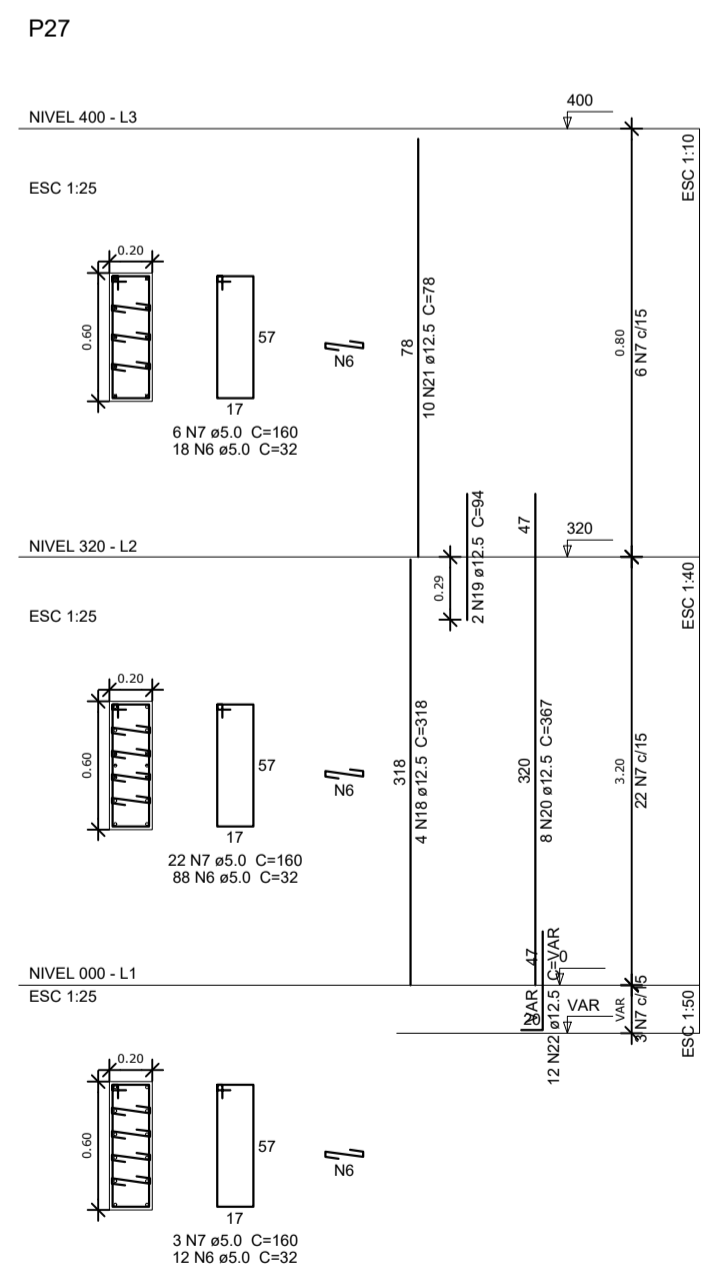
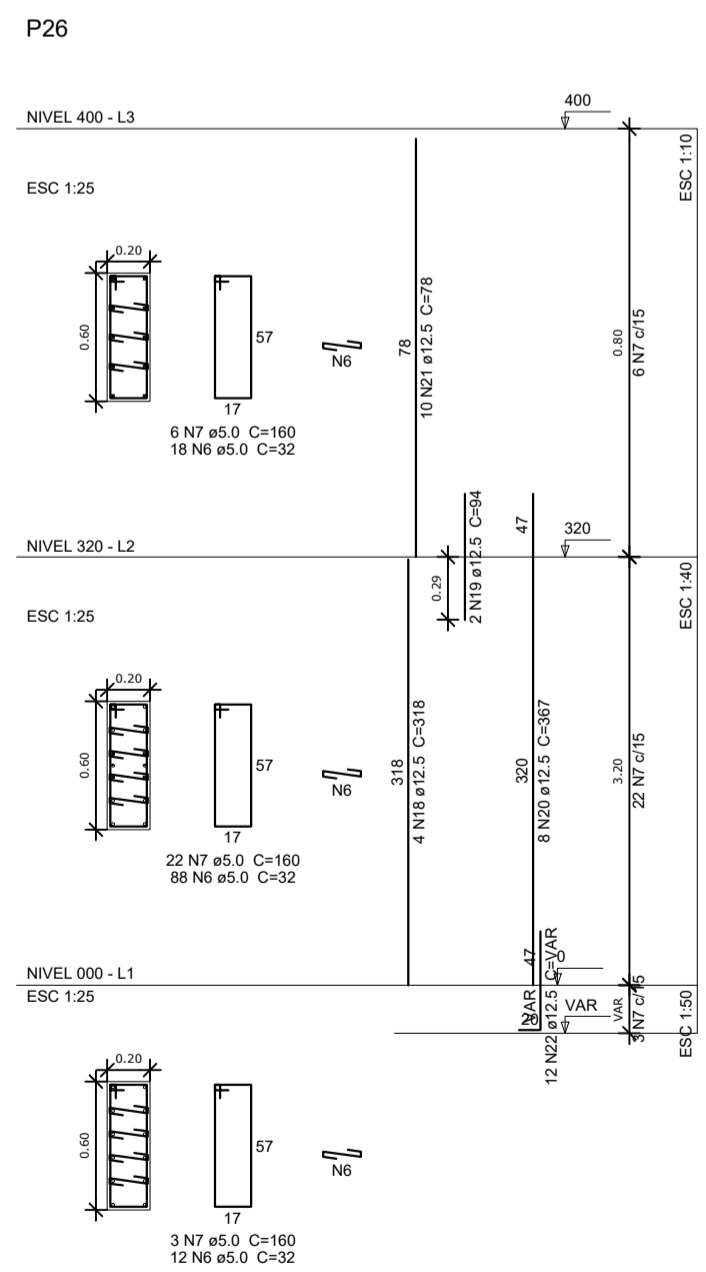

PREFEITURA MUNICIPAL DE SÃO LUIS DO QUITUNDE - ALAGOAS

## PROJETO ARQUITETÔNICO

ASSUNTO:

CONSTRUÇÃO DE UMA QUADRA POLIESPORTIVA COBERTA COM VESTIÁRIO E PAVIMENTAÇÃO DE ACESSO NO BAIRRO DO ALTO CRISTO REDENTOR

ENDEREÇO: RUA VER. IODÉCIO ALVINO DO NASCIMENTO, S/N ALTO CRISTO REDENTOR SÃO LUIS DO QUITUNDE AL

ESCALA: INDICADA

PRANCHA: 01/01

ASSUNTO: REV - 00

PROPRIETARIO: PREF. MUNICIPAL DE SÃO LUIS DO QUITUNDE

PROJETO: Deysson Henrique da Silva Melo RNP: 020624898-9

RESPONSÁVEL TÉCNICO:

ÁREAS: ÁREA DO TERRENO: 1.556,18m<sup>2</sup>  
 ÁREA DE CONSTRUÇÃO: 780,90m<sup>2</sup>  
 ÁREA DE CONSTRUÇÃO: 980,40m<sup>2</sup>

DATA: SET/2023

OBS: CONFERIR MEDIDAS NO LOCAL