

CALÇADA
 ÁREA = 120,00m²

LEGENDA

- Paredes a serem construídas.
- Paredes a serem demolidas.
- Paredes existentes.

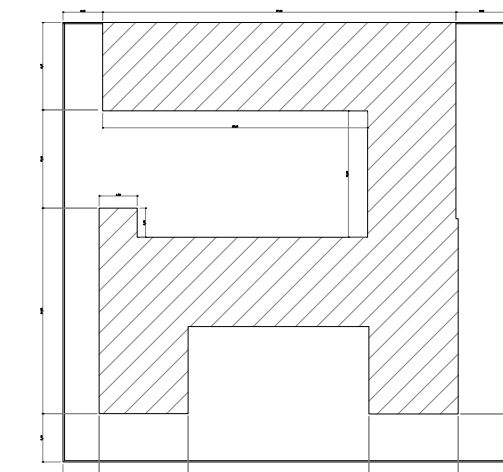

PROJETO: ARQ. HELOÁ MORAES CAU A153814-4

PREFEITURA MUNICIPAL DE SÃO LUÍS DO QUITUNDE



PREFEITURA MUNICIPAL DE
 SÃO LUÍS DO QUITUNDE

PROJETO ARQUITETÔNICO

OBRA:

ESCOLA Dr. JÚLIO DE QUEIROZ

LOCAL:

SÃO LUÍS DO QUITUNDE - ALAGOAS

PROJETO:

HELOÁ MORAES

CAU:

A153814-4

ÁREAS:

ÁREA CONSTRUÍDA : 1497,22 M²

ASSUNTO:

PLANTA BAIXA - LAYOUT

DESENHO: MARTA HELENO VIANA

PRANCHA:

DATA: MAIO/2022

ESCALA: 1/50

REVISÃO: 01

01/06