

**CORTE AA'**  
esc: 1:100

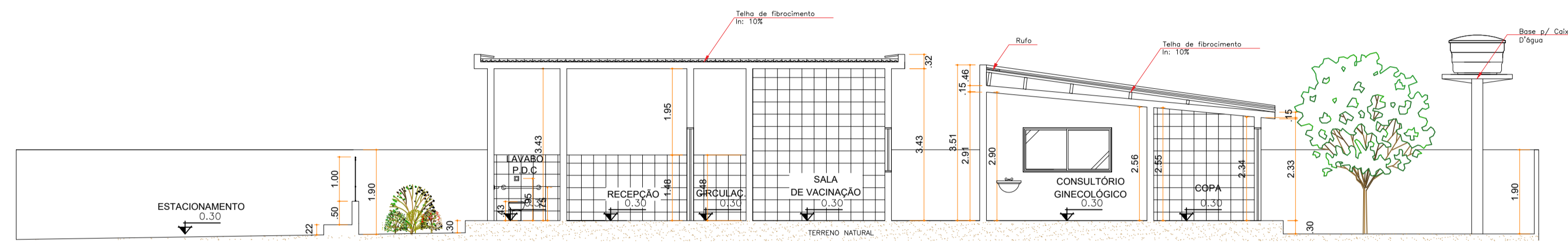

**CORTE BB'**  
esc: 1:100

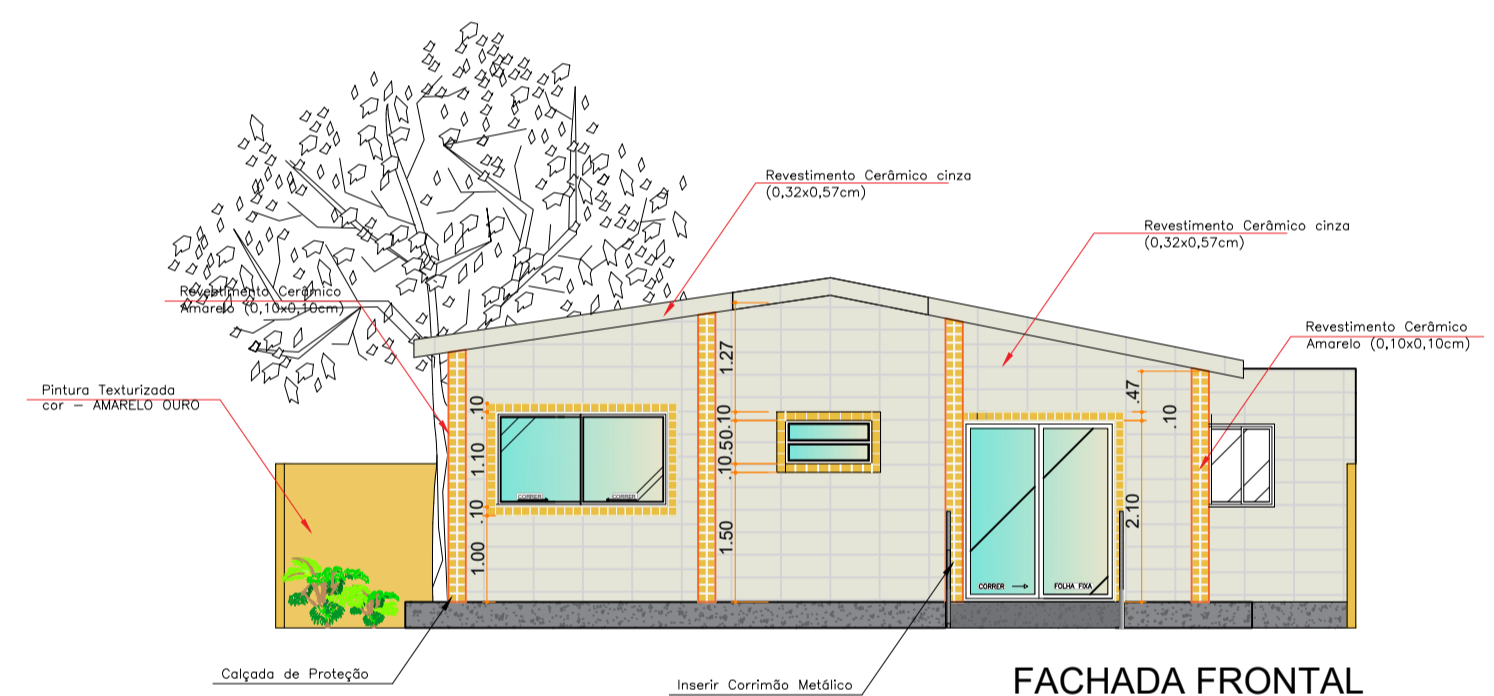

**FACHADA FRONTAL**  
esc: 1:100

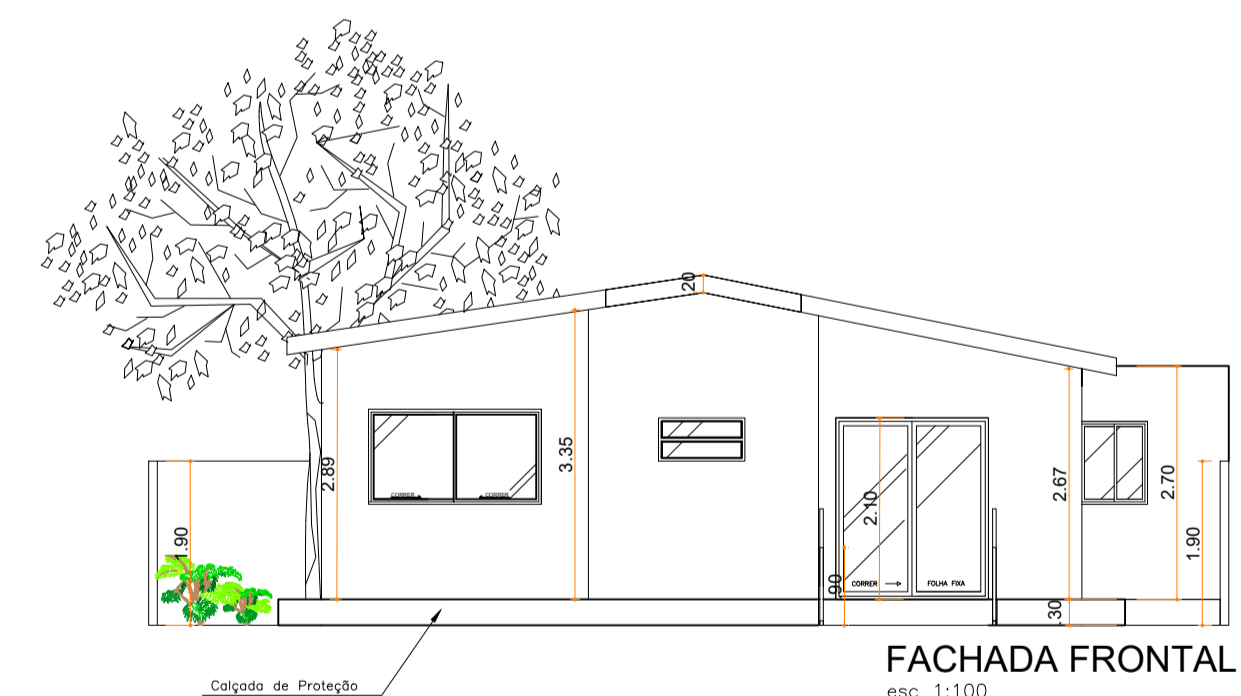

**FACHADA FRONTAL**  
esc: 1:100

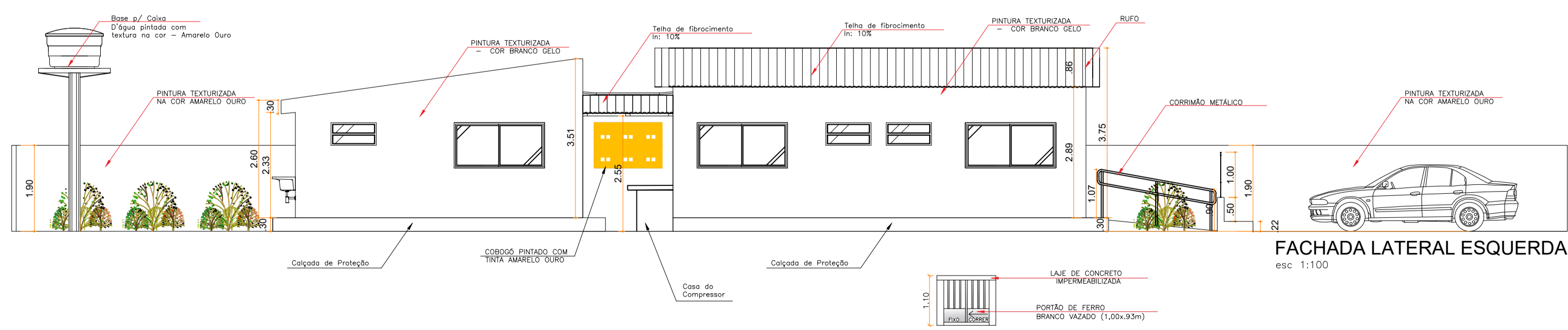

**FACHADA LATERAL ESQUERDA**  
esc: 1:100



PREFEITURA MUNICIPAL  
DE SÃO LUÍS DO QUITUNDE  
- ALAGOAS

ASSUNTO:  
**REFORMA DA UNIDADE BÁSICA DE SAÚDE  
DO CONJUNTO SANTO INÁCIO**

ENDEREÇO: **CONJUNTO SANTO INÁCIO  
SÃO LUÍS DO QUITUNDE - AL**

PROJETO: **ARQ. HELOÁ MORAES  
CAU: A153814-4**

ESCALA: <b>INDICADA</b>	PRANCHA: <b>01/01 REV - 00</b>	ASSUNTO: <b>CORTES E FACHADAS</b>
----------------------------	---------------------------------------	--------------------------------------

PROPRIETÁRIO: **PREF. MUNICIPAL DE SÃO LUÍZ DO QUITUNDE**

PROJETO: **Yesmínia Heloá Moraes da Silva**

RESPONSÁVEL TÉCNICO:

DATA : **JANEIRO/2020**

ÁREAS: ÁREA DO TERRENO : 420,90 m<sup>2</sup>  
ÁREA DE CONSTRUÇÃO: 129,61 m<sup>2</sup>

**OBS:CONFERIR  
MEDIDAS NO LOCAL**