

FACHADA FRONTAL- REFORMA
ESCALA 1/75

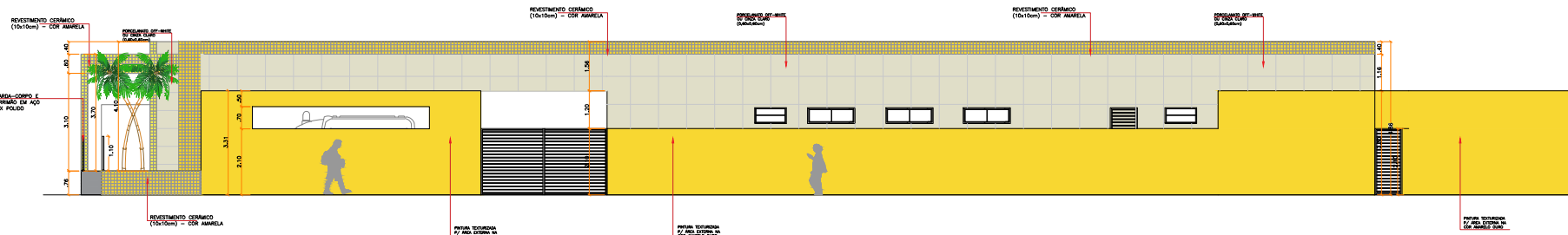

FACHADA LATERAL DIREITA- REFORMA
ESCALA 1/75

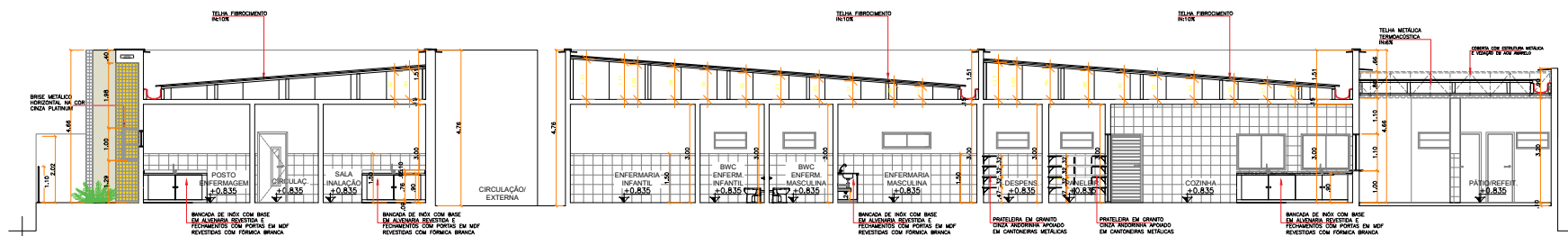

CORTE AA'
ESCALA 1/75

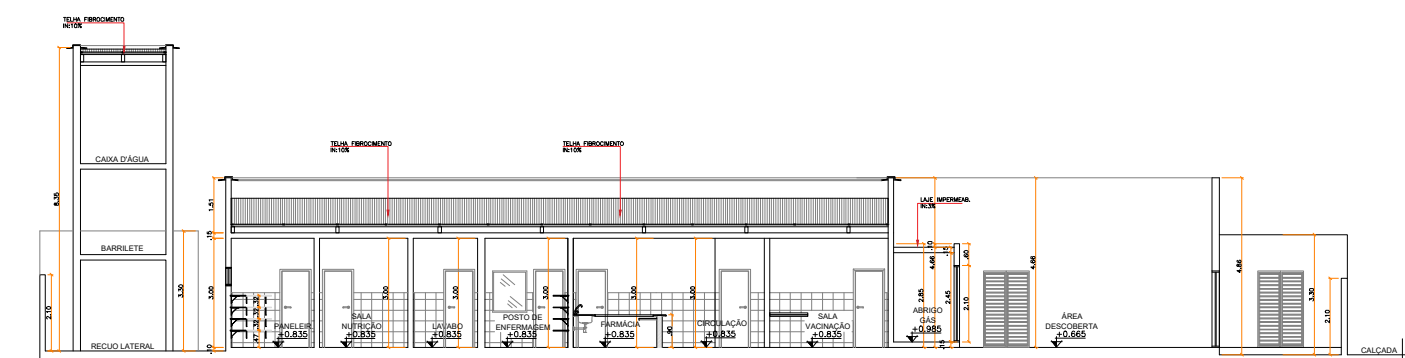

CORTE BB'
ESCALA 1/75

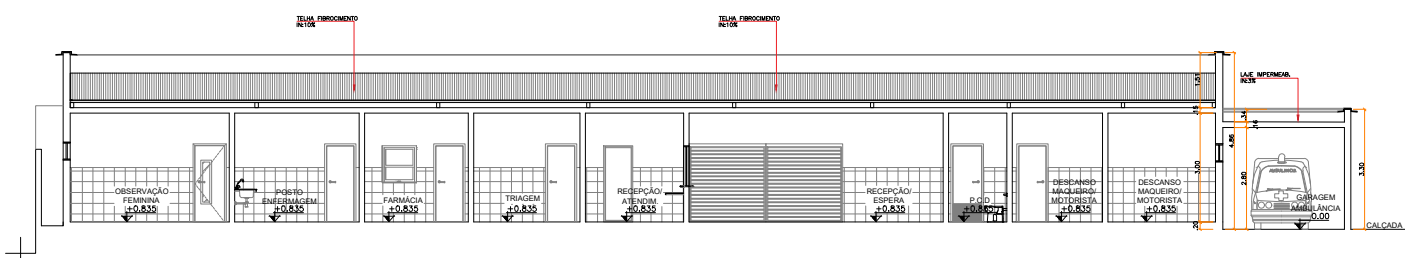

CORTE CC'
ESCALA 1/75

OBSERVAÇÕES: ??????????????????

- Substituir revestimentos em paredes internas: REVESTIMENTO CERÂMICO BRANCO (0,46x0,46cm) / H=1,38m + REVESTIMENTO CERÂMICO AMARELO (0,10x0,10cm) / H=1,48m : ÁREAS DE CIRCULAÇÃO, RECEPÇÃO, ESPERA, Consultórios, Farmácia e DEMAIS SALAS DE ATENDIMENTO, deverão receber REVESTIMENTO CERÂMICO BRANCO (0,46X0,46CM) na altura de 1,38m e emassamento + Pintura em tinta acrílica ANTIBACTERICIDA na cor BRANCO GELÓ.
- PREVER REVISÃO EM TODO PISO DE GRANILITE
- Prever substituição de todas portas internas;
- Inserir bases em alvenaria revestidas com cerâmica branca + Portas de mdf revestidas com fórmica branca abaixo da pia da cozinha e demais pias que não apresentem apoios;
- Prever revisão e reformulação geral do telhado;
- Prever substituição de luminárias existentes por modelo ALETADA com lâmpadas tubulares de led;
- Inserir pia de inox em salas conforme Planta de Layout;
- Prever revisão em instalações elétricas (SUBSTITUIÇÃO DE TOMADAS E INTERRUPTORES);
- Prever pinturas externas e internas;
- Prever solução para infiltrações em áreas que apresentam patologias e em paredes da Caixa D'água (Impermeabilização + Pintura);
- SUBSTITUIR JANELAS E PORTAS CONFORME QUADRO DE ESQUADRIAS.
- Inserir barras de apoio em P.C.D;
- INSERIR DUCHAS HIGIÊNCIAS EM TODOS OS BANHEIROS (PACIENTES E FUNCIONÁRIOS);
- INSERIR REVESTIMENTO EM FACHADAS CONFORME DESENHO TÉCNICO;
- INSERIR CORRIMÃO E GUARDA-CORPO DE AÇO INOX FIXADO NO PISO EM RAMPA DE ACESSO PRINCIPAL;
- PREVER LIMPEZA GERAL EM CAIXA D'ÁGUA;
- INSERIR PLAÇAS DE GRAMA NATURAL EM JARDIM;
- INSERIR PLAÇAS DE CONCRETO PERMEÁVEL EM ÁREA DE ESTACIONAMENTO E PASSEIO INTERNO
- INSERIR LOUÇAS PARA BANHEIROS CONFORME PLANTA DE LAYOUT E SUBSTITUIR AS EXISTENTES (BACIAS SANITÁRIAS, ACESSÓRIOS E LAVATÓRIOS)
- INSERIR RALOS ABAIXO DAS BANCADAS



PREFEITURA MUNICIPAL DE SÃO LUÍS DO QUITUNDE - ALAGOAS

ASSUNTO:

PROJETO ARQUITETÔNICO DE REFORMA DO HOSPITAL MUNICIPAL JOSÉ AUGUSTO

ENDEREÇO: SÃO LUÍS DO QUITUNDE - AL

DESENHO: YESMÍNIA HELOÁ EVELYN TAVARES

ESCALA: INDICADA	PRANCHA: 01/01 REV - 00	ASSUNTO: CORTES ESQUEMÁTICOS
------------------	-------------------------	------------------------------

PROPRIETÁRIO: PREF. MUNICIPAL DE SÃO LUÍS DO QUITUNDE

PROJETO: Yesmínia Heloá Moraes da Silva
CAU: A153814-4

RESPONSÁVEL TÉCNICO:

ÁREA DO TERRENO: 1.684,25m²
ÁREA CONSTRUÍDA: 1.242,24m²
ÁREA DE COBERTA: 1242,24m²

DATA : SETEMBRO/2023

OBS: CONFERIR MEDIDAS NO LOCAL