

1 FACHADA FRONTAL COM MURO  
ESCALA: 1/50

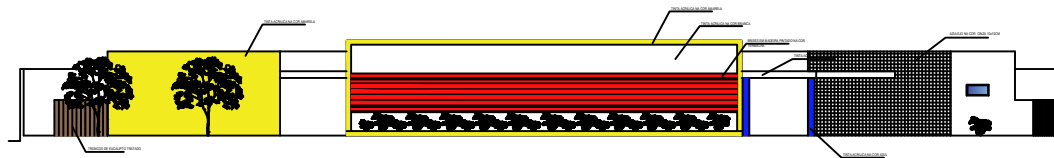

2 FACHADA FRONTAL  
ESCALA: 1/50

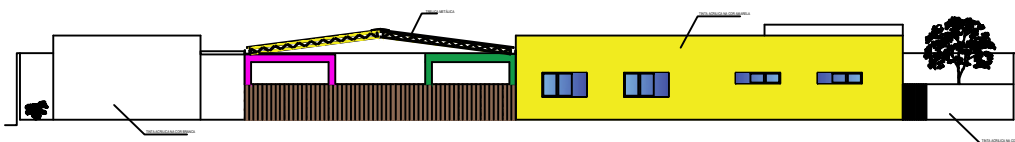

3 FACHADA LATERAL 1  
ESCALA: 1/50

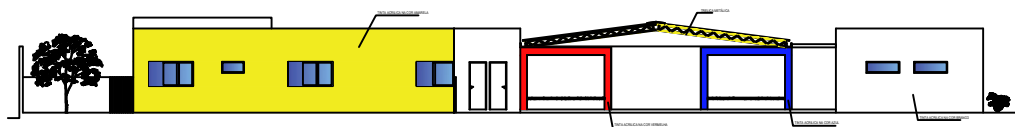

4 FACHADA LATERAL 2  
ESCALA: 1/50

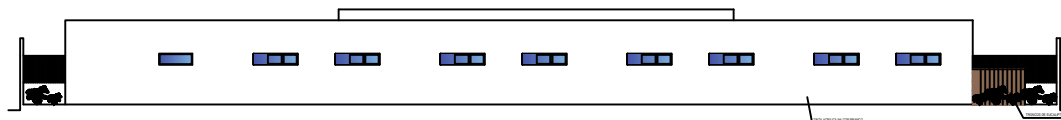

5 FACHADA POSTERIOR  
ESCALA: 1/50

PROJETO: ARLI FERNANDA GUEIROS CAU 96880

PREFEITURA MUNICIPAL DE SÃO LUÍS DO QUITUNDE



PREFEITURA MUNICIPAL DE  
SÃO LUÍS DO QUITUNDE

## PROJETO ARQUITETÔNICO

OBRA:

ESCOLA Dr. JÚLIO DE QUEIROZ

LOCAL:

SÃO LUÍS DO QUITUNDE - ALAGOAS

PROJETO:

FERNANDA GUEIROS

CREA:

965855

ÁREAS:

ÁREA CONSTRUÍDA : 1497,22 M<sup>2</sup>

ASSUNTO:

FACHADAS

DESENHO: MARTA HELENO VIANA

PRANCHA:

06/06

DATA: JULHO/2019

ESCALA: 1/50

REVISÃO: 01